



แผนอัตรากำลัง ๓ ปี
ประจำปีงบประมาณ พ.ศ. ๒๕๖๔ - ๒๕๖๖
ฉบับปรับปรุงครั้งที่ ๑

ของ

องค์การบริหารส่วนตำบลธงชัย
อำเภอเมืองเพชรบุรี จังหวัดเพชรบุรี



ประกาศองค์การบริหารส่วนตำบลธงชัย
เรื่อง ประกาศใช้แผนอัตรากำลัง ๓ ปี ประจำปีงบประมาณ พ.ศ. ๒๕๖๔ - ๒๕๖๖
ฉบับปรับปรุงครั้งที่ ๑
.....

ด้วยองค์การบริหารส่วนตำบลธงชัย ได้ดำเนินการจัดทำแผนอัตรากำลัง ๓ ปี ประจำปีงบประมาณ พ.ศ. ๒๕๖๔ - ๒๕๖๖ ปรับปรุงครั้งที่ ๑ และคณะกรรมการพนักงานส่วนตำบลจังหวัดเพชรบุรี ได้มีมติเห็นชอบในการประชุมครั้งที่ ๑๐/๒๕๖๔ เมื่อวันที่ ๒๘ ตุลาคม ๒๕๖๔ ไปแล้วนั้น

เพื่อให้การบริหารงานบุคคลขององค์การบริหารส่วนตำบลธงชัย เป็นไปตามมติคณะกรรมการพนักงานส่วนตำบลจังหวัดเพชรบุรี องค์การบริหารส่วนตำบลธงชัย จึงขอประกาศใช้แผนอัตรากำลัง ๓ ปี ประจำปีงบประมาณ พ.ศ. ๒๕๖๔ - ๒๕๖๖ ปรับปรุงครั้งที่ ๑ ให้กับประชาชนและผู้ที่เกี่ยวข้องได้ทราบโดยทั่วกัน

ทั้งนี้ ตั้งแต่วันที่ ๒๘ ตุลาคม พ.ศ. ๒๕๖๔ เป็นต้นไป

ประกาศ ณ วันที่ ๑ พฤศจิกายน พ.ศ. ๒๕๖๔

(นายเสวก พลหลา)

ปลัดองค์การบริหารส่วนตำบลธงชัย ปฏิบัติหน้าที่
นายกองค์การบริหารส่วนตำบลธงชัย

สารบัญ

เรื่อง	หน้า
๑. โครงสร้างการกำหนดส่วนราชการ	๑
๒. กรอบอัตรากำล้าง (เดิม)	๓
๓. กรอบอัตรากำล้าง (ปรับปรุงครั้งที่ ๑)	๖
๔. ภาระค่าใช้จ่ายเกี่ยวกับเงินเดือนและประโยชน์ตอบแทนอื่น	๙
๕. ภาระค่าใช้จ่ายเกี่ยวกับเงินเดือน (เดิม)	๑๒
๖. ภาระค่าใช้จ่ายเกี่ยวกับเงินเดือน (ปรับปรุงครั้งที่ ๑)	๑๕
๗. ข้อบัญญัติประจำปีงบประมาณ พ.ศ.๒๕๖๕	๑๘
๘. แผนภูมิโครงสร้าง	๒๐
๙. บัญชีแสดงการจัดคนลงสู่ตำแหน่ง	๒๗

ภาคผนวก

- คำสั่งแต่งตั้งคณะกรรมการปรับปรุงแผนอัตรากำล้าง ๓ ปี พ.ศ.๒๕๖๔-๒๕๖๖ ปรับปรุงครั้งที่ ๑
- รายงานการประชุมคณะกรรมการปรับปรุงแผนอัตรากำล้าง ๓ ปี พ.ศ.๒๕๖๔ - ๒๕๖๖
ปรับปรุงครั้งที่ ๑

เอกสารประกอบการพิจารณา/กำหนดตำแหน่งเพิ่ม/ยุบเมื่อตำแหน่งว่าง

- | | |
|--|---------------|
| ๑. กำหนดเพิ่ม นักจัดการงานทั่วไป (กองคลัง) | จำนวน ๑ อัตรา |
| ๒. ยุบเมื่อว่าง เจ้าพนักงานธุรการ (กองคลัง) | จำนวน ๑ อัตรา |
| ๓. กำหนดเพิ่ม ผู้ช่วยเจ้าพนักงานการเงินและบัญชี (กองคลัง) | จำนวน ๑ อัตรา |
| ๔. กำหนดเพิ่ม ผู้ช่วยวิศวกรโยธา (กองช่าง) | จำนวน ๑ อัตรา |
| ๕. กำหนดเพิ่ม ผู้ช่วยครูผู้ดูแลเด็ก (กองการศึกษาฯ) | จำนวน ๑ อัตรา |
| ๖. กำหนดเพิ่ม ผู้ดูแลเด็ก (กองการศึกษาฯ) | จำนวน ๑ อัตรา |
| ๗. ยุบตำแหน่ง ผู้ช่วยนักวิชาการสิ่งแวดล้อม (กองสาธารณสุขฯ) | จำนวน ๑ อัตรา |

๘. โครงสร้างการกำหนดส่วนราชการ

๘.๑ โครงสร้าง

ตามประกาศคณะกรรมการพนักงานส่วนตำบลจังหวัดเพชรบุรี เรื่อง หลักเกณฑ์และเงื่อนไข เกี่ยวกับการบริหารงานบุคคลในองค์การบริหารส่วนตำบล (แก้ไขเพิ่มเติม) พ.ศ.๒๕๖๔ ลงวันที่ ๙ กุมภาพันธ์ ๒๕๖๔ ให้กำหนดโครงสร้างส่วนราชการ โดยประกาศกำหนดกอง สำนัก หรือส่วนราชการที่ เรียกชื่ออย่างอื่น ดังนี้ สำนักปลัดองค์การบริหารส่วนตำบล กองคลัง กองช่าง กองสาธารณสุขและสิ่งแวดล้อม กองศึกษา ศาสนาและวัฒนธรรม กองสวัสดิการสังคม และหน่วยตรวจสอบภายใน องค์การบริหารส่วนตำบลธงชัย จึงกำหนดโครงสร้างส่วนราชการ ดังนี้

โครงสร้างตามแผนอัตรากำลังปัจจุบัน	โครงสร้างตามแผนอัตรากำลังใหม่	หมายเหตุ
๑. สำนักปลัดองค์การบริหารส่วนตำบล ๑.๑ งานการเจ้าหน้าที่ ๑.๒ งานส่งเสริมการท่องเที่ยว ๑.๓ งานป้องกันและบรรเทาสาธารณภัย ๑.๔ งานนิติการ ๑.๕ งานบริหารงานทั่วไป ๑.๖ งานนโยบายและแผน ๑.๗ งานส่งเสริมการเกษตร	๑. สำนักปลัดองค์การบริหารส่วนตำบล ๑.๑ งานการเจ้าหน้าที่ ๑.๒ งานส่งเสริมการท่องเที่ยว ๑.๓ งานป้องกันและบรรเทาสาธารณภัย ๑.๔ งานนิติการ ๑.๕ งานบริหารงานทั่วไป ๑.๖ งานนโยบายและแผน ๑.๗ งานส่งเสริมการเกษตร	
๒. กองคลัง ๒.๑ งานบริหารงานคลัง ๒.๒ งานพัฒนารายได้ ๒.๓ งานแผนที่ภาษีและทะเบียนทรัพย์สิน ๒.๔ งานการเงินและบัญชี ๒.๕ งานพัสดุและทรัพย์สิน ๒.๖ งานบริหารงานทั่วไป	๒. กองคลัง ๒.๑ งานบริหารงานคลัง ๒.๒ งานพัฒนารายได้ ๒.๓ งานแผนที่ภาษีและทะเบียนทรัพย์สิน ๒.๔ งานการเงินและบัญชี ๒.๕ งานพัสดุและทรัพย์สิน ๒.๖ งานบริหารงานทั่วไป	
๓. กองช่าง ๓.๑ งานแบบแผนและก่อสร้าง ๓.๒ งานควบคุมอาคาร ๓.๓ งานผังเมือง ๓.๔ งานสาธารณสุขโรค ๓.๕ งานบริหารงานทั่วไป	๓. กองช่าง ๓.๑ งานแบบแผนและก่อสร้าง ๓.๒ งานควบคุมอาคาร ๓.๓ งานผังเมือง ๓.๔ งานสาธารณสุขโรค ๓.๕ งานบริหารงานทั่วไป	

สำเนาถูกต้อง

(นายอภิชัย เมืองสุข)

นักทรัพยากรบุคคลชำนาญการ

โครงสร้างตามแผนอัตรากำลังปัจจุบัน	โครงสร้างตามแผนอัตรากำลังใหม่	หมายเหตุ
๔. กองสาธารณสุขและสิ่งแวดล้อม ๔.๑ งานบริหารงานสาธารณสุข ๔.๒ งานป้องกันและควบคุมโรค ๔.๓ งานรักษาความสะอาด ๔.๔ งานบริหารงานทั่วไป	๔. กองสาธารณสุขและสิ่งแวดล้อม ๔.๑ งานบริหารงานสาธารณสุข ๔.๒ งานป้องกันและควบคุมโรค ๔.๓ งานรักษาความสะอาด ๔.๔ งานบริหารงานทั่วไป	
๕. กองการศึกษา ศาสนาและวัฒนธรรม ๕.๑ งานบริหารการศึกษา ๕.๒ งานส่งเสริมการศึกษา ศาสนาและวัฒนธรรม ๕.๓ งานกิจกรรมเด็กและเยาวชน ๕.๔ งานบริหารงานทั่วไป	๕. กองการศึกษา ศาสนาและวัฒนธรรม ๕.๑ งานบริหารการศึกษา ๕.๒ งานส่งเสริมการศึกษา ศาสนาและวัฒนธรรม ๕.๓ งานกิจกรรมเด็กและเยาวชน ๕.๔ งานบริหารงานทั่วไป	
๖. กองสวัสดิการสังคม ๖.๑ งานสังคมสงเคราะห์ ๖.๒ งานพัฒนาชุมชน ๖.๓ งานส่งเสริมสวัสดิการสังคม ๖.๔ งานส่งเสริมและพัฒนาอาชีพ ๖.๕ งานบริหารงานทั่วไป	๖. กองสวัสดิการสังคม ๖.๑ งานสังคมสงเคราะห์ ๖.๒ งานพัฒนาชุมชน ๖.๓ งานส่งเสริมสวัสดิการสังคม ๖.๔ งานส่งเสริมและพัฒนาอาชีพ ๖.๕ งานบริหารงานทั่วไป	

ส่วนกลาง



(นายอภิรักษ์ ใจสุข)

ผู้อำนวยการศูนย์ส่งเสริมสุขภาพ

กรอบอัตรากำลัง ๓ ปี ประจำปีงบประมาณ พ.ศ. ๒๕๖๔ - ๒๕๖๖ (กรอบเดิม)

ส่วนราชการ	กรอบ อัตรากำลัง เดิม	อัตราตำแหน่งที่คาดว่าจะ จะต้องใช้ในช่วงระยะเวลา ๓ ปีข้างหน้า			เพิ่ม / ลด			หมายเหตุ
		๒๕๖๔	๒๕๖๕	๒๕๖๖	๒๕๖๔	๒๕๖๕	๒๕๖๖	
นักบริหารงานท้องถิ่น ระดับต้น (ปลัด อบต.)	๑	๑	๑	๑	-	-	-	
นักบริหารงานท้องถิ่น ระดับต้น (รองปลัด อบต.)	๑	๑	๑	๑	-	-	-	
ส่วนปลัดองค์การบริหารส่วนตำบล								
นักบริหารงานทั่วไป ระดับต้น (หัวหน้าสำนักปลัด)	๑	๑	๑	๑	-	-	-	ว่าง
นักจัดการงานทั่วไป ปฏิบัติการ/ชำนาญการ	๒	๒	๒	๒	-	-	-	
นักทรัพยากรบุคคล ปฏิบัติการ/ชำนาญการ	๑	๑	๑	๑	-	-	-	
นักวิเคราะห์นโยบายและแผน ปฏิบัติการ/ชำนาญการ	๑	๑	๑	๑	-	-	-	
นิติกร ปฏิบัติการ/ชำนาญการ	๑	๑	๑	๑	-	-	-	
นักพัฒนาการท่องเที่ยว ปฏิบัติการ/ชำนาญการ	๑	๑	๑	๑	-	-	-	ว่าง
นักวิชาการเกษตร ปฏิบัติการ/ชำนาญการ	๑	๑	๑	๑	-	-	-	
เจ้าพนักงานธุรการ ปฏิบัติงาน/ชำนาญงาน	๑	๑	๑	๑	-	-	-	ว่าง
เจ้าพนักงานป้องกันและบรรเทาสาธารณภัย ปฏิบัติงาน/ชำนาญงาน	๑	๑	๑	๑	-	-	-	ว่าง
พนักงานจ้าง								
ผู้ช่วยนักทรัพยากรบุคคล	๑	๑	๑	๑	-	-	-	
ผู้ช่วยนักประชาสัมพันธ์	๑	๑	๑	๑	-	-	-	
ผู้ช่วยนักพัฒนาการท่องเที่ยว	๑	๑	๑	๑	-	-	-	
ผู้ช่วยเจ้าพนักงานธุรการ	๑	๑	๑	๑	-	-	-	
พนักงานขับรถยนต์ (ทักษะ)	๒	๒	๒	๒	-	-	-	
ภารโรง	๑	๑	๑	๑	-	-	-	
คนงาน	๔	๔	๔	๔	-	-	-	
กองคลัง								
นักบริหารงานการคลัง ระดับต้น (ผอ.กอง)	๑	๑	๑	๑	-	-	-	ว่าง
นักวิชาการคลัง ปฏิบัติการ/ชำนาญการ	๑	๑	๑	๑	-	-	-	
นักวิชาการพัสดุ ปฏิบัติการ/ชำนาญการ	๑	๑	๑	๑	-	-	-	
เจ้าพนักงานธุรการ ปฏิบัติงาน/ชำนาญงาน	๑	๑	๑	๑	-	-	-	
เจ้าพนักงานการเงินและบัญชี ปฏิบัติงาน/ชำนาญงาน	๑	๑	๑	๑	-	-	-	ว่าง
เจ้าพนักงานจัดเก็บรายได้ ปฏิบัติงาน/ชำนาญงาน	๑	๑	๑	๑	-	-	-	ว่าง
ลูกจ้างประจำ								
เจ้าพนักงานการเงินและบัญชี	๑	๑	-	-	-	-	-	เกษียณ
พนักงานจ้าง								
ผู้ช่วยนักวิชาการพัสดุ	๑	๑	๑	๑	-	-	-	
ผู้ช่วยเจ้าพนักงานธุรการ	๑	๑	๑	๑	-	-	-	
ผู้ช่วยเจ้าพนักงานจัดเก็บรายได้	๑	๑	๑	๑	-	-	-	
คนงาน	๑	๑	๑	๑	-	-	-	

สำเนาถูกต้อง

(นายอภิรักษ์ (โอบ) สุข)

นักทรัพยากรบุคคลชำนาญการ

ส่วนราชการ	กรอบ อัตรา กำลัง เดิม	อัตราตำแหน่งที่คาดว่าจะ ต้องใช้ในช่วงระยะเวลา ๓ ปีข้างหน้า			เพิ่ม / ลด			หมายเหตุ
		๒๕๖๔	๒๕๖๕	๒๕๖๖	๒๕๖๔	๒๕๖๕	๒๕๖๖	
กองช่าง								
นักบริหารงานช่าง ระดับต้น (ผอ.กอง)	๑	๑	๑	๑	-	-	-	
เจ้าพนักงานธุรการ ปฏิบัติงาน/ชำนาญงาน	๑	๑	๑	๑	-	-	-	
นายช่างโยธา ปฏิบัติงาน/ชำนาญงาน	๒	๒	๒	๒	-	-	-	ว่าง ๑ อัตรา
พนักงานจ้าง								
ผู้ช่วยนักจัดการงานทั่วไป	๑	๑	๑	๑	-	-	-	
ผู้ช่วยนายช่างโยธา	๒	๒	๒	๒	-	-	-	
ผู้ช่วยนายช่างไฟฟ้า	๑	๑	๑	๑	-	-	-	
พนักงานขับรถยนต์ (ทักษะ)	๑	๑	๑	๑	-	-	-	
คนงาน	๒	๒	๒	๒	-	-	-	ว่าง ๑ อัตรา
พนักงานขับเครื่องจักรกลขนาดเบา	๑	๑	๑	๑	-	-	-	
กองสาธารณสุขและสิ่งแวดล้อม								
นักบริหารงานสาธารณสุขและสิ่งแวดล้อม ระดับต้น (ผอ.กอง)	๑	๑	๑	๑	-	-	-	ว่าง
นักวิชาการสาธารณสุข ปฏิบัติการ/ชำนาญการ	๑	๑	๑	๑	-	-	-	
เจ้าพนักงานธุรการ ปฏิบัติงาน/ชำนาญงาน	๑	๑	๑	๑	-	-	-	
พนักงานจ้าง								
ผู้ช่วยนักวิชาการสิ่งแวดล้อม	๑	๑	๑	๑	-	-	-	ว่าง
ผู้ช่วยเจ้าพนักงานธุรการ	๑	๑	๑	๑	-	-	-	
คนงานประจำรถขยะ (ทักษะ)	๑	๑	๑	๑	-	-	-	
พนักงานขับรถยนต์ (ทักษะ)	๑	๑	๑	๑	-	-	-	
คนสวน (ทักษะ)	๓	๓	๓	๓	-	-	-	
พนักงานขับรถยนต์	๑	๑	๑	๑	-	-	-	
คนสวน	๑	๑	๑	๑	-	-	-	
คนงานประจำรถขยะ	๗	๗	๗	๗	-	-	-	ว่าง ๑ อัตรา
คนงาน	๓	๓	๓	๓	-	-	-	
พนักงานขับเครื่องจักรกลขนาดเบา	๑	๑	๑	๑	-	-	-	ว่าง
กองการศึกษา ศาสนาและวัฒนธรรม								
นักบริหารงานการศึกษา ระดับต้น (ผอ.กอง)	๑	๑	๑	๑	-	-	-	ว่าง
นักวิชาการศึกษา ปฏิบัติการ/ชำนาญการ	๑	๑	๑	๑	-	-	-	
ครู	๔	๔	๔	๔	-	-	-	อุดหนุน
เจ้าพนักงานธุรการ ปฏิบัติงาน/ชำนาญงาน	๑	๑	๑	๑	-	-	-	
พนักงานจ้าง								
ผู้ช่วยนักวิชาการศึกษา	๑	๑	๑	๑	-	-	-	
ผู้ช่วยครูผู้ดูแลเด็ก	๑	๑	๑	๑	-	-	-	อุดหนุน
ผู้ช่วยครูผู้ดูแลเด็ก	๑	๑	๑	๑	-	-	-	
ผู้ดูแลเด็ก (ทักษะ)	๑	๑	๑	๑	-	-	-	
การโรง	๒	๒	๒	๒	-	-	-	
คนงาน	๑	๑	๑	๑	-	-	-	

ตำแหน่งผู้บังคับ



(นายอภิรักษ์ นานา)

ผู้อำนวยการกองการศึกษา

ส่วนราชการ	กรอบ อัตรา กำลัง เดิม	อัตราตำแหน่งที่คาดว่าจะต้องใช้ในช่วงระยะเวลา ๓ ปีข้างหน้า			เพิ่ม / ลด			หมายเหตุ
		๒๕๖๔	๒๕๖๕	๒๕๖๖	๒๕๖๔	๒๕๖๕	๒๕๖๖	
กองสวัสดิการสังคม								
นักบริหารงานสวัสดิการสังคม ระดับต้น (ผอ.กอง)	๑	๑	๑	๑	-	-	-	
นักพัฒนาชุมชน ปฏิบัติการ/ชำนาญการ	๑	๑	๑	๑	-	-	-	
พนักงานจ้าง								
ผู้ช่วยนักพัฒนาชุมชน	๑	๑	๑	๑	-	-	-	
ผู้ช่วยนักสังคมสงเคราะห์	๑	๑	๑	๑	-	-	-	
หน่วยตรวจสอบภายใน								
นักวิชาการตรวจสอบภายใน ปฏิบัติการ/ชำนาญการ	๑	๑	๑	๑	-	-	-	ว่าง
รวม	๘๘	๘๘	๘๗	๘๗	-	-	-	

สำเนาถูกต้อง

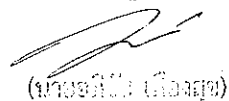

(นายอภิวัฒน์ นีโงส)

นักทรัพยากรบุคคลชำนาญการ

๘.๒ การวิเคราะห์กำหนดตำแหน่ง

ให้องค์การบริหารส่วนตำบล วิเคราะห์การกำหนดตำแหน่งจากภารกิจ ปริมาณงานที่จะดำเนินการในแต่ละส่วนราชการในระยะเวลา ๓ ปีข้างหน้า ซึ่งเป็นการสะท้อนให้เห็นว่าปริมาณงานในแต่ละส่วนราชการมีเท่าใด เพื่อนำมาวิเคราะห์ว่าจะใช้ตำแหน่งประเภทใด สายงานใด จำนวนเท่าใด ในส่วนราชการนั้นจึงจะเหมาะสมกับภารกิจ ปริมาณงาน เพื่อให้คุ้มค่าต่อการใช้จ่ายงบประมาณขององค์กรปกครองส่วนท้องถิ่น และเพื่อให้การบริหารงานขององค์กรปกครองส่วนท้องถิ่นเป็นไปอย่างมีประสิทธิภาพ ประสิทธิผล โดยนำผลการวิเคราะห์ตำแหน่งมาบันทึกข้อมูลลงในกรอบอัตรากำลัง ๓ ปี ดังนี้

กรอบอัตรากำลัง ๓ ปี ประจำปีงบประมาณ พ.ศ. ๒๕๖๔ - ๒๕๖๖ (ปรับปรุงครั้งที่ ๑)

ส่วนราชการ	กรอบอัตรากำลังเดิม	อัตรากำลังที่คาดว่าจะต้องใช้ในช่วงระยะเวลา ๓ ปีข้างหน้า			เพิ่ม / ลด			หมายเหตุ
		๒๕๖๔	๒๕๖๕	๒๕๖๖	๒๕๖๔	๒๕๖๕	๒๕๖๖	
นักบริหารงานท้องถิ่น ระดับต้น (ปลัด อบต.)	๑	๑	๑	๑	-	-	-	
นักบริหารงานท้องถิ่น ระดับต้น (รองปลัด อบต.)	๑	๑	๑	๑	-	-	-	
สำนักปลัดองค์การบริหารส่วนตำบล								
นักบริหารงานทั่วไป ระดับต้น (หัวหน้าสำนักปลัด)	๑	๑	๑	๑	-	-	-	ว่าง
นักจัดการงานทั่วไป ปฏิบัติการ/ชำนาญการ	๒	๒	๒	๒	-	-	-	
นักทรัพยากรบุคคล ปฏิบัติการ/ชำนาญการ	๑	๑	๑	๑	-	-	-	
นักวิเคราะห์นโยบายและแผน ปฏิบัติการ/ชำนาญการ	๑	๑	๑	๑	-	-	-	
นิติกร ปฏิบัติการ/ชำนาญการ	๑	๑	๑	๑	-	-	-	
นักพัฒนาการท่องเที่ยว ปฏิบัติการ/ชำนาญการ	๑	๑	๑	๑	-	-	-	ว่าง
นักวิชาการเกษตร ปฏิบัติการ/ชำนาญการ	๑	๑	๑	๑	-	-	-	
เจ้าพนักงานธุรการ ปฏิบัติงาน/ชำนาญงาน	๑	๑	๑	๑	-	-	-	ว่าง
เจ้าพนักงานป้องกันและบรรเทาสาธารณภัย ปฏิบัติงาน/ชำนาญงาน	๑	๑	๑	๑	-	-	-	ว่าง
พนักงานจ้าง								
ผู้ช่วยนักทรัพยากรบุคคล	๑	๑	๑	๑	-	-	-	
ผู้ช่วยนักประชาสัมพันธ์	๑	๑	๑	๑	-	-	-	
ผู้ช่วยนักพัฒนาการท่องเที่ยว	๑	๑	๑	๑	-	-	-	
ผู้ช่วยเจ้าพนักงานธุรการ	๑	๑	๑	๑	-	-	-	
พนักงานขับรถยนต์ (ทักษะ)	๒	๒	๒	๒	-	-	-	
ภารโรง	๑	๑	๑	๑	-	-	-	
คนงาน	๔	๔	๔	๔	-	-	-	
กองคลัง								
นักบริหารงานการคลัง ระดับต้น (ผอ.กอง)	๑	๑	๑	๑	-	-	-	ว่าง
นักจัดการงานทั่วไป ปฏิบัติการ/ชำนาญการ	-	๑	๑	๑	+๑	-	-	กำหนดเพิ่ม
นักวิชาการคลัง ปฏิบัติการ/ชำนาญการ	๑	๑	๑	๑	-	-	-	
นักวิชาการพัสดุ ปฏิบัติการ/ชำนาญการ	๑	๑	๑	๑	-	-	-	
เจ้าพนักงานธุรการ ปฏิบัติงาน/ชำนาญงาน	๑	๑	๑	๑	-	-	-	
เจ้าพนักงานการเงินและบัญชี ปฏิบัติงาน/ชำนาญงาน	๑	๑	๑	๑	-	-	-	ว่าง
เจ้าพนักงานจัดเก็บรายได้ ปฏิบัติงาน/ชำนาญงาน	๑	๑	๑	๑	-	-	-	ว่าง
ลูกจ้างประจำ								
เจ้าพนักงานการเงินและบัญชี	๑	๑	-	-	-	-	-	เกษียณ

ส่วนราชการ	กรอบ อัตรา กำลัง เดิม	อัตราตำแหน่งที่คาดว่าจะ ต้องใช้ในช่วงระยะเวลา ๓ ปีข้างหน้า			เพิ่ม / ลด			หมายเหตุ
		๒๕๖๔	๒๕๖๕	๒๕๖๖	๒๕๖๔	๒๕๖๕	๒๕๖๖	
พนักงานจ้าง								
ผู้ช่วยนักวิชาการพัสดุ	๑	๑	๑	๑	-	-	-	
ผู้ช่วยเจ้าพนักงานการเงินและบัญชี	-	๑	๑	๑	+๑	-	-	กำหนดเพิ่ม
ผู้ช่วยเจ้าพนักงานธุรการ	๑	๑	๑	๑	-	-	-	
ผู้ช่วยเจ้าพนักงานจัดเก็บรายได้	๑	๑	๑	๑	-	-	-	
คนงาน	๑	๑	๑	๑	-	-	-	
กองช่าง								
นักบริหารงานช่าง ระดับต้น (ผอ.กอง)	๑	๑	๑	๑	-	-	-	
เจ้าพนักงานธุรการ ปฏิบัติงาน/ชำนาญงาน	๑	๑	๑	๑	-	-	-	
นายช่างโยธา ปฏิบัติงาน/ชำนาญงาน	๒	๒	๒	๒	-	-	-	ว่าง ๑ อัตรา
พนักงานจ้าง								
ผู้ช่วยนักจัดการงานทั่วไป	๑	๑	๑	๑	-	-	-	
ผู้ช่วยวิศวกรโยธา	-	๑	๑	๑	+๑	-	-	กำหนดเพิ่ม
ผู้ช่วยนายช่างโยธา	๒	๒	๒	๒	-	-	-	
ผู้ช่วยนายช่างไฟฟ้า	๑	๑	๑	๑	-	-	-	
พนักงานขับรถยนต์ (ทักษะ)	๑	๑	๑	๑	-	-	-	
คนงาน	๒	๒	๒	๒	-	-	-	ว่าง ๑ อัตรา
พนักงานขับเครื่องจักรกลขนาดเบา	๑	๑	๑	๑	-	-	-	
กองสาธารณสุขและสิ่งแวดล้อม								
นักบริหารงานสาธารณสุขและสิ่งแวดล้อม ระดับต้น (ผอ.กอง)	๑	๑	๑	๑	-	-	-	ว่าง
นักวิชาการสาธารณสุข ปฏิบัติการ/ชำนาญการ	๑	๑	๑	๑	-	-	-	
เจ้าพนักงานธุรการ ปฏิบัติงาน/ชำนาญงาน	๑	๑	๑	๑	-	-	-	
พนักงานจ้าง								
ผู้ช่วยนักวิชาการสิ่งแวดล้อม	๑	-	-	-	-๑	-	-	ยุบ
ผู้ช่วยเจ้าพนักงานธุรการ	๑	๑	๑	๑	-	-	-	
คนงานประจำรถขยะ (ทักษะ)	๑	๑	๑	๑	-	-	-	
พนักงานขับรถยนต์ (ทักษะ)	๑	๑	๑	๑	-	-	-	
คนสวน (ทักษะ)	๓	๓	๓	๓	-	-	-	
พนักงานขับรถยนต์ (ทั่วไป)	๑	๑	๑	๑	-	-	-	
คนสวน	๑	๑	๑	๑	-	-	-	
คนงานประจำรถขยะ	๗	๗	๗	๗	-	-	-	ว่าง ๑ อัตรา
คนงาน	๓	๓	๓	๓	-	-	-	
พนักงานขับเครื่องจักรกลขนาดเบา	๑	๑	๑	๑	-	-	-	ว่าง
กองการศึกษา ศาสนาและวัฒนธรรม								
นักบริหารงานการศึกษา ระดับต้น (ผอ.กอง)	๑	๑	๑	๑	-	-	-	ว่าง
นักวิชาการศึกษา ปฏิบัติการ/ชำนาญการ	๑	๑	๑	๑	-	-	-	
ครู	๔	๔	๔	๔	-	-	-	อุดหนุน
เจ้าพนักงานธุรการ ปฏิบัติงาน/ชำนาญงาน	๑	๑	๑	๑	-	-	-	
พนักงานจ้าง								
ผู้ช่วยนักวิชาการศึกษา	๑	๑	๑	๑	-	-	-	
ผู้ช่วยครูผู้ดูแลเด็ก	๑	๑	๑	๑	-	-	-	อุดหนุน
ผู้ช่วยครูผู้ดูแลเด็ก	๑	๑	๑	๑	-	-	-	

(นางนงนิจ ชื่น เมืองสงวน)
 นักทรัพยากรบุคคลชำนาญการ

ส่วนราชการ	กรอบ อัตรา กำลัง เดิม	อัตราตำแหน่งที่คาดว่าจะต้องใช้ในวงระยะเวลา ๓ ปีข้างหน้า			เพิ่ม / ลด			หมายเหตุ
		๒๕๖๔	๒๕๖๕	๒๕๖๖	๒๕๖๔	๒๕๖๕	๒๕๖๖	
ผู้ช่วยครูผู้ดูแลเด็ก	-	๑	๑	๑	+๑	-	-	กำหนดเพิ่ม
ผู้ดูแลเด็ก (ทักษะ)	๑	๑	๑	๑	-	-	-	
ผู้ดูแลเด็ก	-	๑	๑	๑	+๑	-	-	กำหนดเพิ่ม
ภารโรง	๒	๒	๒	๒	-	-	-	
คนงาน	๑	๑	๑	๑	-	-	-	
กองสวัสดิการสังคม								
นักบริหารงานสวัสดิการสังคม ระดับต้น (ผอ.กอง)	๑	๑	๑	๑	-	-	-	
นักพัฒนาชุมชน ปฏิบัติการ/ชำนาญการ	๑	๑	๑	๑	-	-	-	
พนักงานจ้าง								
ผู้ช่วยนักพัฒนาชุมชน	๑	๑	๑	๑	-	-	-	
ผู้ช่วยนักสังคมสงเคราะห์	๑	๑	๑	๑	-	-	-	
หน่วยตรวจสอบภายใน								
นักวิชาการตรวจสอบภายใน ปฏิบัติการ/ชำนาญการ	๑	๑	๑	๑	-	-	-	ว่าง
รวม	๘๘	๙๒	๙๑	๙๑	+๔	-	-	

นางสาวอุบลรัตน์

(นางสาวอุบลรัตน์ เมืองสุข)

นักบริหารงานบุคคลชำนาญการ

๙. ภาวะค่าใช้จ่ายเกี่ยวกับเงินเดือนและประโยชน์ตอบแทนอื่น

๑) องค์การบริหารส่วนตำบลธงชัย มีอัตรากำลังปัจจุบัน จำนวน ๓๗ ตำแหน่ง ๘๓ อัตรา ดังนี้

ที่	ตำแหน่ง	จำนวน (คน)	เงินเดือน คนละ	รวม	ขั้นที่เพิ่มในแต่ละปี		
					๒๕๖๔	๒๕๖๕	๒๕๖๖
๑	ปลัด อบต. (นักบริหารงานท้องถิ่น ระดับต้น)	๑	๓๕,๒๒๐	๔๒๒,๖๔๐	๑๓,๐๘๐	๑๓,๒๐๐	๑๓,๓๒๐
๒	รองปลัด อบต. (นักบริหารงานท้องถิ่น ระดับต้น)	๑	๓๓,๕๖๐	๔๐๒,๗๒๐	๑๓,๔๔๐	๑๓,๐๘๐	๑๓,๐๘๐
	สำนักปลัด อบต.						
๓	หัวหน้าสำนักงานปลัด (นักบริหารงานทั่วไป ระดับต้น)	๑	๓๒,๘๐๐	๓๙๓,๖๐๐	๑๓,๖๒๐	๑๓,๖๒๐	๑๓,๖๒๐
๔	นักจัดการงานทั่วไป ชก.	๑	๒๘,๕๖๐	๓๔๒,๗๒๐	๑๓,๔๔๐	๑๓,๓๒๐	๑๓,๐๘๐
๕	นักจัดการงานทั่วไป ปก.	๑	๑๙,๔๘๐	๒๓๓,๗๖๐	๗,๖๘๐	๗,๘๐๐	๘,๗๖๐
๖	นักทรัพยากรบุคคล ชก.	๑	๒๘,๐๓๐	๓๓๖,๓๖๐	๑๒,๙๖๐	๑๓,๓๒๐	๑๓,๔๔๐
๗	นักวิเคราะห์นโยบายและแผน ปก./ชก.	๑	๒๖,๔๖๐	๓๑๗,๕๒๐	๑๒,๒๔๐	๑๒,๙๖๐	๑๓,๔๔๐
๘	นิติกร ปก.	๑	๑๘,๒๐๐	๒๑๘,๔๐๐	๗,๖๘๐	๗,๖๘๐	๗,๖๘๐
๙	นักพัฒนาการท่องเที่ยว ปก./ชก.	๑	๒๙,๖๑๐	๓๕๕,๓๒๐	๑๒,๐๐๐	๑๒,๐๐๐	๑๒,๐๐๐
๑๐	นักวิชาการเกษตร ชก.	๑	๒๘,๕๖๐	๓๔๒,๗๒๐	๑๓,๔๔๐	๑๓,๓๒๐	๑๓,๐๘๐
๑๑	เจ้าพนักงานธุรการ ปง./ชง.	๑	๒๔,๘๒๕	๒๙๗,๙๐๐	๙,๗๒๐	๙,๗๒๐	๙,๗๒๐
๑๒	เจ้าพนักงานป้องกันฯ ปง./ชง.	๑	๒๔,๘๒๕	๒๙๗,๙๐๐	๙,๗๒๐	๙,๗๒๐	๙,๗๒๐
	พนักงานจ้าง						
๑๓	ผู้ช่วยนักทรัพยากรบุคคล	๑	๑๕,๐๐๐	๑๘๐,๐๐๐	๐	๗,๒๐๐	๗,๕๖๐
๑๔	ผู้ช่วยนักประชาสัมพันธ์	๑	๑๕,๐๐๐	๑๘๐,๐๐๐	๐	๗,๒๐๐	๗,๕๖๐
๑๕	ผู้ช่วยนักพัฒนาการท่องเที่ยว	๑	๒๓,๕๓๐	๒๘๒,๓๖๐	๑๑,๔๐๐	๑๑,๗๖๐	๑๒,๒๔๐
๑๖	ผู้ช่วยเจ้าพนักงานธุรการ	๑	๑๑,๕๐๐	๑๓๘,๐๐๐	๐	๕,๕๒๐	๕,๘๘๐
๑๗	พนักงานขับรถยนต์ (ทัชชะ)	๑	๙,๔๐๐	๑๑๒,๘๐๐	๐	๔,๕๖๐	๔,๘๐๐
๑๘	พนักงานขับรถยนต์ (ทัชชะ)	๑	๑๑,๕๘๐	๑๓๘,๙๖๐	๕,๖๔๐	๕,๘๘๐	๖,๑๒๐
๑๙	ภารโรง	๑	๙,๐๐๐	๑๐๘,๐๐๐	๐	๐	๐
๒๐	คนงาน	๔	๓๖,๐๐๐	๑๔๒,๐๐๐	๐	๐	๐
	กองคลัง						
๒๑	ผู้อำนวยการกองคลัง (นักบริหารงานการคลัง ระดับต้น)	๑	๓๒,๘๐๐	๓๙๓,๖๐๐	๑๓,๖๒๐	๑๓,๖๒๐	๑๓,๖๒๐
๒๒	นักวิชาการคลัง ปก.	๑	๑๘,๕๒๐	๒๒๒,๒๔๐	๗,๖๘๐	๗,๖๘๐	๗,๖๘๐
๒๓	นักวิชาการพัสดุ ชก.	๑	๒๖,๔๖๐	๓๑๗,๕๒๐	๑๒,๒๔๐	๑๒,๙๖๐	๑๓,๔๔๐
๒๔	เจ้าพนักงานธุรการ ปง.	๑	๑๕,๗๒๐	๑๘๘,๖๔๐	๗,๔๔๐	๗,๔๔๐	๗,๓๒๐
๒๕	เจ้าพนักงานการเงินและบัญชี ปง./ชง.	๑	๒๔,๘๒๕	๒๙๗,๙๐๐	๙,๗๒๐	๙,๗๒๐	๙,๗๒๐
๒๖	เจ้าพนักงานจัดเก็บรายได้ ปง./ชง.	๑	๒๔,๘๒๕	๒๙๗,๙๐๐	๙,๗๒๐	๙,๗๒๐	๙,๗๒๐
	ลูกจ้างประจำ						
๒๗	เจ้าพนักงานการเงินและบัญชี พนักงานจ้าง	๑	๒๒,๙๘๐	๒๗๕,๗๖๐	๘,๗๖๐	๐	๐
๒๘	ผู้ช่วยนักวิชาการพัสดุ	๑	๑๕,๐๐๐	๑๘๐,๐๐๐	๐	๗,๒๐๐	๗,๕๖๐

(ลงนามในใบเสนอ)

นายกเทศมนตรีเทศบาลเมือง

๒๙	ผู้ช่วยเจ้าพนักงานธุรการ	๑	๑๑,๕๐๐	๑๓๘,๐๐๐	๐	๕,๕๒๐	๕,๘๘๐
๓๐	ผู้ช่วยเจ้าพนักงานจัดเก็บรายได้	๑	๑๑,๕๐๐	๑๓๘,๐๐๐	๐	๕,๕๒๐	๕,๘๘๐
๓๑	คนงาน	๑	๙,๐๐๐	๑๐๘,๐๐๐	๐	๐	๐
	กองช่าง						
๓๒	ผู้อำนวยการกองช่าง (นักบริหารงานช่าง ระดับต้น)	๑	๓๕,๒๒๐	๔๒๒,๖๔๐	๑๓,๐๘๐	๑๓,๒๐๐	๑๓,๓๒๐
๓๓	เจ้าพนักงานธุรการ ปง.	๑	๑๘,๔๘๐	๒๒๑,๗๖๐	๗,๔๔๐	๗,๔๔๐	๗,๖๘๐
๓๔	นายช่างโยธา ชง.	๑	๒๑,๖๒๐	๒๕๙,๔๔๐	๑๐,๔๔๐	๑๐,๕๖๐	๑๐,๘๐๐
๓๕	นายช่างโยธา ปง./ชง.	๑	๒๔,๘๒๕	๒๙๗,๙๐๐	๙,๗๒๐	๙,๗๒๐	๙,๗๒๐
	พนักงานจ้าง						
๓๖	ผู้ช่วยนักจัดการงานทั่วไป	๑	๑๖,๗๐๐	๒๐๐,๔๐๐	๘,๐๔๐	๘,๔๐๐	๘,๗๖๐
๓๗	ผู้ช่วยนายช่างโยธา	๒	๓๐,๗๔๐	๓๖๘,๘๘๐	๑๔,๘๘๐	๑๕,๔๘๐	๑๖,๐๘๐
๓๘	ผู้ช่วยนายช่างไฟฟ้า	๑	๑๐,๘๙๐	๑๓๐,๖๘๐	๕,๒๘๐	๕,๕๒๐	๕,๗๖๐
๓๙	พนักงานขับรถยนต์ (ทักษะ)	๑	๑๒,๔๐๐	๑๔๘,๘๐๐	๖,๐๐๐	๖,๒๔๐	๖,๔๘๐
๔๐	คนงาน	๒	๑๘,๐๐๐	๒๑๖,๐๐๐	๐	๐	๐
๔๑	พนักงานขับเครื่องจักรกลขนาดเบา	๑	๙,๐๐๐	๑๐๘,๐๐๐	๐	๐	๐
	กองสาธารณสุขและสิ่งแวดล้อม						
๔๒	ผู้อำนวยการกองสาธารณสุขฯ (นักบริหารงานสาธารณสุข ระดับต้น)	๑	๓๒,๘๐๐	๓๙๓,๖๐๐	๑๓,๖๒๐	๑๓,๖๒๐	๑๓,๖๒๐
๔๓	นักวิชาการสาธารณสุข ชก.	๑	๓๔,๑๑๐	๔๐๙,๓๒๐	๑๓,๓๒๐	๑๓,๐๘๐	๑๓,๒๐๐
๔๔	เจ้าพนักงานธุรการ ชง.	๑	๑๘,๐๖๐	๒๑๖,๗๒๐	๙,๐๐๐	๙,๒๔๐	๙,๓๖๐
	พนักงานจ้าง						
๔๕	ผู้ช่วยนักวิชาการสิ่งแวดล้อม	๑	๑๕,๐๐๐	๑๘๐,๐๐๐	๐	๐	๗,๒๐๐
๔๖	ผู้ช่วยเจ้าพนักงานธุรการ	๑	๑๒,๘๑๐	๑๕๓,๗๒๐	๖,๒๔๐	๖,๔๘๐	๖,๗๒๐
๔๗	คนงานประจำรถขยะ (ทักษะ)	๑	๑๐,๘๙๐	๑๓๐,๖๘๐	๕,๒๘๐	๕,๕๒๐	๕,๗๖๐
๔๘	พนักงานขับรถยนต์ (ทักษะ)	๑	๑๐,๐๘๐	๑๒๐,๙๖๐	๔,๙๒๐	๕,๐๔๐	๕,๒๘๐
๔๙	คนสวน (ทักษะ)	๓	๓๐,๖๒๐	๓๖๗,๔๔๐	๑๔,๘๘๐	๑๕,๔๘๐	๑๖,๐๘๐
๕๐	พนักงานขับรถยนต์	๑	๙,๐๐๐	๑๐๘,๐๐๐	๐	๐	๐
๕๑	คนสวน	๑	๙,๐๐๐	๑๐๘,๐๐๐	๐	๐	๐
๕๒	คนงานประจำรถขยะ	๗	๖๓,๐๐๐	๗๖๕,๐๐๐	๐	๐	๐
๕๓	คนงาน	๓	๒๗,๐๐๐	๓๒๔,๐๐๐	๐	๐	๐
๕๔	พนักงานขับเครื่องจักรกลขนาดเบา	๑	๙,๐๐๐	๑๐๘,๐๐๐	๐	๐	๐
	กองการศึกษา ศาสนาและวัฒนธรรม						
๕๕	ผู้อำนวยการกองการศึกษาฯ (นักบริหารงานการศึกษา ระดับต้น)	๑	๓๒,๘๐๐	๓๙๓,๖๐๐	๑๓,๖๒๐	๑๓,๖๒๐	๑๓,๖๒๐
๕๖	นักวิชาการศึกษา ชก.	๑	๓๐,๒๒๐	๓๖๒,๖๔๐	๑๓,๔๔๐	๑๓,๓๒๐	๑๓,๓๒๐
๕๗	เจ้าพนักงานธุรการ ปง.	๑	๑๔,๐๓๐	๑๖๘,๓๖๐	๖,๔๘๐	๖,๘๔๐	๖,๙๖๐
	พนักงานจ้าง						
๕๘	ผู้ช่วยนักวิชาการศึกษา	๑	๑๖,๓๘๐	๑๙๕,๕๖๐	๗,๙๒๐	๘,๒๘๐	๘,๕๒๐
๕๙	ผู้ช่วยครูผู้ดูแลเด็ก	๑	๑๘,๖๑๐	๒๒๓,๓๒๐	๙,๐๐๐	๙,๓๖๐	๙,๗๒๐
๖๐	ผู้ดูแลเด็ก (ทักษะ)	๑	๙,๘๗๐	๑๑๘,๔๔๐	๔,๘๐๐	๕,๐๔๐	๕,๑๖๐
๖๑	ภารโรง	๒	๑๘,๐๐๐	๒๑๖,๐๐๐	๐	๐	๐
๖๒	คนงาน	๑	๙,๐๐๐	๑๐๘,๐๐๐	๐	๐	๐
	กองสวัสดิการสังคม						
๖๓	ผู้อำนวยการกองสวัสดิการสังคม	๑	๓๔,๑๑๐	๔๐๙,๓๒๐	๑๓,๓๒๐	๑๓,๐๘๐	๑๓,๒๐๐

	(นักบริหารงานสวัสดิการสังคม ระดับต้น)						
๖๔	นักพัฒนาชุมชน ปก.	๑	๑๖,๒๒๐	๑๙๔,๖๔๐	๘,๖๔๐	๗,๕๖๐	๗,๕๖๐
	พนักงานจ้าง						
๖๕	ผู้ช่วยนักพัฒนาชุมชน	๑	๑๕,๐๐๐	๑๘๐,๐๐๐	๐	๐	๗,๕๖๐
๖๖	ผู้ช่วยนักสังคมสงเคราะห์	๑	๑๕,๐๐๐	๑๘๐,๐๐๐	๐	๗,๒๐๐	๗,๕๖๐
	หน่วยตรวจสอบภายใน						
๖๗	นักวิชาการตรวจสอบภายใน ปก./ชก	๑	๒๙,๖๑๐	๓๕๕,๓๒๐	๐	๑๒,๐๐๐	๑๒,๐๐๐

๑) องค์การบริหารส่วนตำบลธงชัย ขอกำหนดตำแหน่งเพิ่ม จำนวน ๕ ตำแหน่ง ๖ อัตรา ดังนี้

ที่	ตำแหน่ง	จำนวน (คน)	เงินเดือน คนละ	รวม	ขั้นที่เพิ่มในแต่ละปี		
					๒๕๖๔	๒๕๖๕	๒๕๖๖
	กองคลัง						
๑	นักจัดการงานทั่วไป ปก./ชก.	๑	๒๙,๖๑๐	๓๕๕,๓๒๐	๐	๑๒,๐๐๐	๑๒,๐๐๐
๒	ผู้ช่วยเจ้าพนักงานการเงินและบัญชี	๑	๑๑,๕๐๐	๑๓๘,๐๐๐	๐	๐	๕,๕๒๐
	กองช่าง						
๓	ผู้ช่วยวิศวกรโยธา	๑	๑๕,๐๐๐	๑๘๐,๐๐๐	๐	๐	๗,๒๐๐
	กองการศึกษา						
๔	ผู้ช่วยครูผู้ดูแลเด็ก	๑	๑๕,๐๐๐	๑๘๐,๐๐๐	๐	๐	๗,๒๐๐
๕	ผู้ดูแลเด็ก (ทั่วไป)	๑	๙,๐๐๐	๑๐๘,๐๐๐	๐	๐	๐

ข้อบัญญัติงบประมาณรายจ่ายประจำปี พ.ศ. ๒๕๖๕

ที่	งบประมาณรายจ่าย ประจำปี พ.ศ. ๒๕๖๔	งบประมาณรายจ่าย ประจำปี พ.ศ. ๒๕๖๕	ประมาณการรายจ่าย ประจำปี พ.ศ. ๒๕๖๖
๑	๖๑,๓๑๒,๘๖๐.-	๖๐,๘๒๓,๐๐๐.-	๖๓,๘๖๔,๑๕๐.-

ผู้ตรวจการ



(นางสาววิไล ใจดี)

ผู้อำนวยการสำนักงานเทศบาลเมือง

การค่าใช้จ่ายเกี่ยวกับเงินเดือนและประโยชน์ตอบแทนอื่น พ.ศ. ๒๕๖๔ - ๒๕๖๖ (เดิม)
 การวิเคราะห์การกำหนดอัตราค่าจ้างเพิ่มขึ้นของพนักงานส่วนตำบล องค์การบริหารส่วนตำบลธงชัย

ที่	ชื่อสายงาน	ระดับตำแหน่ง	จำนวนทั้งหมด	จำนวนที่มีอยู่ปัจจุบัน			อัตราค่าจ้างที่คาดว่าจะใช้ในช่วงระยะเวลา ๓ ปีข้างหน้า			อัตราค่าจ้างที่เพิ่มขึ้น (๒)			ค่าใช้จ่าจรวม (๓)			หมายเหตุ
				จำนวน (คน)	เงินเดือน	เงินประจำตำแหน่ง	๒๕๖๔	๒๕๖๕	๒๕๖๖	๒๕๖๔	๒๕๖๕	๒๕๖๖	๒๕๖๔	๒๕๖๕	๒๕๖๖	
๑	ปลัด อบต. (นับบริหารงานท้องถิ่น)	ตบ.	๑	๔๒๒,๖๔๐	๔๘,๐๐๐	๑	๑	๑	๑	๑	๑	๔๗๐,๖๔๐	๕๒๘,๖๔๐	๕๘๖,๖๔๐	๕๘๖,๖๔๐	(๓๕,๒๐๐)
๒	รองปลัด อบต. (นับบริหารงานท้องถิ่น)	ตบ.	๑	๔๐๒,๓๒๐	๔๒,๐๐๐	๑	๑	๑	๑	๑	๑	๔๕๐,๓๒๐	๕๐๘,๓๒๐	๕๖๖,๓๒๐	(๓๓,๕๖๐)	
๓	หัวหน้าสำนักงาน (นับบริหารงานทั่วไป)	ตบ.	๑	๓๓๓,๖๐๐	๔๒,๐๐๐	๑	๑	๑	๑	๑	๑	๓๗๕,๖๐๐	๔๓๓,๖๐๐	๔๙๑,๖๐๐	๔๙๑,๖๐๐	ว่างเดิม
๔	นักจัดการงานทั่วไป	ชก.	๑	๒๘๕,๕๖๐	๐	๑	๑	๑	๑	๑	๑	๒๘๕,๕๖๐	๓๔๓,๕๖๐	๔๐๑,๕๖๐	๔๐๑,๕๖๐	(๒๘,๕๖๐)
๕	นักจัดการงานทั่วไป	ปก.	๑	๒๓๓,๓๖๐	๐	๑	๑	๑	๑	๑	๑	๒๓๓,๓๖๐	๒๙๑,๓๖๐	๓๔๙,๓๖๐	๓๔๙,๓๖๐	(๑๕,๕๘๐)
๖	นักบริหารบุคคล	ชก.	๑	๓๒๖,๓๖๐	๐	๑	๑	๑	๑	๑	๑	๓๒๖,๓๖๐	๓๘๔,๓๖๐	๔๔๒,๓๖๐	๔๔๒,๓๖๐	(๒๘,๐๓๐)
๗	นักวิเคราะห์นโยบายและแผน	ชก.	๑	๓๓๗,๕๖๐	๐	๑	๑	๑	๑	๑	๑	๓๓๗,๕๖๐	๓๙๕,๕๖๐	๔๕๓,๕๖๐	๔๕๓,๕๖๐	(๒๖,๕๖๐)
๘	นิสิต	ปก.	๑	๒๑๘,๔๐๐	๐	๑	๑	๑	๑	๑	๑	๒๑๘,๔๐๐	๒๗๖,๔๐๐	๓๓๔,๔๐๐	๓๓๔,๔๐๐	(๑๘,๒๐๐)
๙	นักพัฒนาการท่องเที่ยว	ปก./ชก.	๑	๓๕๕,๓๒๐	๐	๑	๑	๑	๑	๑	๑	๓๕๕,๓๒๐	๔๑๓,๓๒๐	๔๗๑,๓๒๐	๔๗๑,๓๒๐	ว่างเดิม
๑๐	นักวิชาการเกษตร	ชก.	๑	๓๕๒,๓๒๐	๐	๑	๑	๑	๑	๑	๑	๓๕๒,๓๒๐	๔๑๐,๓๒๐	๔๖๘,๓๒๐	๔๖๘,๓๒๐	(๒๘,๕๖๐)
๑๑	เจ้าพนักงานธุรการ	ปง./ชก.	๑	๒๕๗,๙๐๐	๐	๑	๑	๑	๑	๑	๑	๒๕๗,๙๐๐	๓๑๕,๙๐๐	๓๗๓,๙๐๐	๓๗๓,๙๐๐	ว่างเดิม
๑๒	เจ้าพนักงานป้องกันและบรรเทาสาธารณภัย	ปง./ชก.	๑	๒๕๗,๙๐๐	๐	๑	๑	๑	๑	๑	๑	๒๕๗,๙๐๐	๓๑๕,๙๐๐	๓๗๓,๙๐๐	๓๗๓,๙๐๐	ว่างเดิม
	พนักงานจ้าง															
๑๓	ผู้ช่วยนักบริหารบุคคล		๑	๑๘๐,๐๐๐	๐	๑	๑	๑	๑	๑	๑	๑๘๐,๐๐๐	๒๓๘,๐๐๐	๒๙๖,๐๐๐	๒๙๖,๐๐๐	(๑๕,๐๐๐)
๑๔	ผู้ช่วยนักประชาสัมพันธ์		๑	๑๘๐,๐๐๐	๐	๑	๑	๑	๑	๑	๑	๑๘๐,๐๐๐	๒๓๘,๐๐๐	๒๙๖,๐๐๐	๒๙๖,๐๐๐	(๑๕,๐๐๐)
๑๕	ผู้ช่วยนักพัฒนาการท่องเที่ยว		๑	๒๒๒,๓๖๐	๐	๑	๑	๑	๑	๑	๑	๒๒๒,๓๖๐	๒๘๐,๓๖๐	๓๓๘,๓๖๐	๓๓๘,๓๖๐	(๒๓,๕๓๐)
๑๖	ผู้ช่วยเจ้าพนักงานธุรการ		๑	๑๘๘,๐๐๐	๐	๑	๑	๑	๑	๑	๑	๑๘๘,๐๐๐	๒๔๖,๐๐๐	๓๐๔,๐๐๐	๓๐๔,๐๐๐	(๑๓,๕๐๐)
๑๗	พนักงานขับรถยนต์ ๑ (ทักษะ)		๑	๑๒๒,๘๐๐	๐	๑	๑	๑	๑	๑	๑	๑๒๒,๘๐๐	๑๘๐,๘๐๐	๒๓๘,๘๐๐	๒๓๘,๘๐๐	(๙,๕๐๐)
๑๘	พนักงานขับรถยนต์ ๒ (ทักษะ)		๑	๑๓๘,๙๖๐	๐	๑	๑	๑	๑	๑	๑	๑๓๘,๙๖๐	๑๙๖,๙๖๐	๒๕๔,๙๖๐	๒๕๔,๙๖๐	(๑๓,๕๘๐)
๑๙	ภารโรง		๑	๑๐๘,๐๐๐	๐	๑	๑	๑	๑	๑	๑	๑๐๘,๐๐๐	๑๓๘,๐๐๐	๑๖๘,๐๐๐	๑๖๘,๐๐๐	(๙,๐๐๐)
๒๐	คนงาน		๔	๔๓๒,๐๐๐	๐	๔	๔	๔	๔	๔	๔	๔๓๒,๐๐๐	๕๓๒,๐๐๐	๖๓๒,๐๐๐	๖๓๒,๐๐๐	(๒๗,๐๐๐)
	พนักงานจ้าง															
๒๑	ผู้ควบคุมการก่อสร้าง (นับบริหารงานการคลัง)	ตบ.	๑	๓๓๓,๖๐๐	๔๒,๐๐๐	๑	๑	๑	๑	๑	๑	๓๗๕,๖๐๐	๔๓๓,๖๐๐	๔๙๑,๖๐๐	๔๙๑,๖๐๐	ว่างเดิม
๒๒	นักวิชาการคลัง	ปก.	๑	๒๒๒,๒๔๐	๐	๑	๑	๑	๑	๑	๑	๒๒๒,๒๔๐	๒๘๐,๒๔๐	๓๓๘,๒๔๐	๓๓๘,๒๔๐	(๒๘,๕๖๐)
๒๓	นักวิชาการสถิติ	ชก.	๑	๓๓๗,๕๖๐	๐	๑	๑	๑	๑	๑	๑	๓๓๗,๕๖๐	๓๙๕,๕๖๐	๔๕๓,๕๖๐	๔๕๓,๕๖๐	(๒๖,๕๖๐)
๒๔	เจ้าพนักงานธุรการ	ปง.	๑	๑๘๘,๖๔๐	๐	๑	๑	๑	๑	๑	๑	๑๘๘,๖๔๐	๒๔๖,๖๔๐	๓๐๔,๖๔๐	๓๐๔,๖๔๐	(๑๕,๙๖๐)
๒๕	เจ้าพนักงานการเงินและบัญชี	ปง./ชก.	๑	๒๒๒,๓๒๐	๐	๑	๑	๑	๑	๑	๑	๒๒๒,๓๒๐	๒๘๐,๓๒๐	๓๓๘,๓๒๐	๓๓๘,๓๒๐	ว่างเดิม
๒๖	เจ้าพนักงานจัดเก็บรายได้	ปง./ชก.	๑	๒๕๗,๙๐๐	๐	๑	๑	๑	๑	๑	๑	๒๕๗,๙๐๐	๓๑๕,๙๐๐	๓๗๓,๙๐๐	๓๗๓,๙๐๐	ว่างเดิม
	ผู้จ้างประจำ															

(ลงนามและประทับตรา)
 นักบริหารส่วนกลาง

ที่	ชื่อสถานงาน	ระดับตำแหน่ง	จำนวนทั้งหมด	จำนวนที่มีอยู่ปัจจุบัน			อัตราค่าตอบแทนที่คาดว่าจะต้องจ่ายในช่วงระยะเวลา ๓ ปีข้างหน้า	อัตราค่าจ้างตามเพิ่ม/ลด			การค่าจ้างที่เพิ่มขึ้น (๒)			ค่าใช้สอยรวม (๓)			หมายเหตุ	
				จำนวน (คน)	เงินเดือน	เงินประจำตำแหน่ง		๒๕๖๔	๒๕๖๕	๒๕๖๖	๒๕๖๔	๒๕๖๕	๒๕๖๖	๒๕๖๔	๒๕๖๕	๒๕๖๖		
๒๒	เจ้าพนักงานการเงินและบัญชี		๑		๒๕๕,๕๒๐	๐												
	พนักงานชั้นต้น																	
๒๔	ผู้ช่วยนักวิชาการพัสดุ		๑		๑๘๐,๐๐๐	๐												
๒๕	ผู้ช่วยเจ้าพนักงานธุรการ		๑		๑๓๕,๐๐๐	๐												
๓๐	ผู้ช่วยเจ้าพนักงานจัดเก็บรายได้		๑		๑๓๕,๐๐๐	๐												
๓๑	พนักงาน		๑		๑๐๕,๐๐๐	๐												
	พนักงานชั้นต้น																	
๓๒	ผู้อำนวยการกองช่าง (นักบริหารงานช่าง)	ต้น	๑		๕๒๒,๖๕๐	๕๒,๐๐๐												
๓๓	เจ้าพนักงานธุรการ	ป.ง.	๑		๒๒๒,๒๒๐	๐												
๓๔	นายช่างโยธา	ป.ง.	๑		๒๕๕,๕๕๐	๐												
๓๕	นายช่างโยธา	ป.ง./ก.ง.	๑		๒๕๗,๕๐๐	๐												
	พนักงานชั้นต้น																	
๓๖	ผู้ช่วยนักจัดการทั่วไป		๑		๒๐๐,๕๐๐	๐												
๓๗	ผู้ช่วยนายช่างโยธา		๒		๓๖๕,๕๕๐	๐												
๓๘	ผู้ช่วยนายช่างไฟฟ้า		๑		๓๓๐,๖๕๐	๐												
๓๙	พนักงานขับรถยนต์ (ทักษะ)		๑		๑๕๕,๕๐๐	๐												
๔๐	พนักงาน		๒		๒๒๖,๐๐๐	๐												
๔๑	พนักงานขับรถจักรกลขนาดเบา		๑		๑๐๕,๐๐๐	๐												
	พนักงานชั้นต้น																	
๔๒	ผอ.กองช่างโยธา (นักบริหารงานช่างโยธา)	ต้น	๑		๓๕๓,๖๐๐	๕๒,๐๐๐												
๔๓	นักวิชาการสาธารณสุข	ท.ก.	๑		๕๐๕,๓๒๐	๐												
๔๔	เจ้าพนักงานธุรการ	ป.ง.	๑		๒๒๖,๒๒๐	๐												
	พนักงานชั้นต้น																	
๔๕	ผู้ช่วยนักวิชาการสิ่งแวดล้อม		๑		๓๘๐,๐๐๐	๐												
๔๖	ผู้ช่วยเจ้าพนักงานธุรการ		๑		๑๕๓,๒๒๐	๐												
๔๗	พนักงานขับรถยนต์ (ทักษะ)		๑		๑๒๐,๕๒๐	๐												
๔๘	คนสวน (ทักษะ)		๓		๓๖๗,๕๕๐	๐												
๔๙	พนักงานประจำรถยนต์ (ทักษะ)		๑		๑๓๐,๖๕๐	๐												
๕๐	พนักงานขับรถยนต์ (ทั่วไป)		๑		๑๐๕,๐๐๐	๐												
๕๑	พนักงานขับรถจักรกลขนาดเบา		๑		๑๐๕,๐๐๐	๐												
๕๒	คนสวน		๑		๑๐๕,๐๐๐	๐												
๕๓	พนักงานประจำรถยนต์		๒		๓๕๖,๐๐๐	๐												
๕๔	พนักงาน		๓		๓๖๕,๐๐๐	๐												
	พนักงานชั้นต้น																	

(นาย.....)

ผู้ตรวจการแผ่นดิน

ที่	ชื่อสถานงาน	ระดับตำแหน่ง	จำนวนทั้งหมด	จำนวนที่มีอยู่ปัจจุบัน			อัตราค่าตอบแทนที่คาดว่าจะต้องใช้งบประมาณ			อัตราค่าจ้าง			ค่าใช้จ้างรวม (๓)			หมายเหตุ	
				จำนวน (คน)	เงินเดือน	เงินประจำตำแหน่ง	๒๕๖๔	๒๕๖๕	๒๕๖๖	๒๕๖๔	๒๕๖๕	๒๕๖๖	๒๕๖๔	๒๕๖๕	๒๕๖๖		
๕๕	ผ.อ.กองการศึกษา (นักบริหารงานการศึกษา)	ต.บ	๑		๓๓๓,๖๐๐	๕๒,๐๐๐	๑	๑	๑	๒๕๖๔	๒๕๖๕	๒๕๖๖	๒๕๖๔	๒๕๖๕	๒๕๖๖	๕๓๖,๕๐๐	ว่างเดิม (๓๐,๒๒๐)
๕๖	นักวิชาการศึกษา	ช.ก.	๑		๓๒๖,๖๕๐		๑	๑	๑	๒๕๖๔	๒๕๖๕	๒๕๖๖	๒๕๖๔	๒๕๖๕	๒๕๖๖	๓๘๖,๕๐๐	(๓๐,๒๒๐)
๕๗	เจ้าพนักงานธุรการ	ป.ง.	๑		๑๖๕,๓๖๐		๑	๑	๑	๒๕๖๔	๒๕๖๕	๒๕๖๖	๒๕๖๔	๒๕๖๕	๒๕๖๖	๑๘๘,๖๕๐	(๑๕,๐๓๐)
๕๘	ครู		๔		๐		๔	๔	๔	๒๕๖๔	๒๕๖๕	๒๕๖๖	๒๕๖๔	๒๕๖๕	๒๕๖๖	๐	อุดหนุน
๕๙	ผู้ช่วยนักวิชาการศึกษา		๑		๑๖๖,๕๖๐		๑	๑	๑	๒๕๖๔	๒๕๖๕	๒๕๖๖	๒๕๖๔	๒๕๖๕	๒๕๖๖	๒๒๑,๒๕๐	(๑๖,๓๘๐)
๖๐	ผู้ช่วยครูผู้ดูแลเด็ก		๑		๐		๑	๑	๑	๒๕๖๔	๒๕๖๕	๒๕๖๖	๒๕๖๔	๒๕๖๕	๒๕๖๖	๐	อุดหนุน
๖๑	ผู้ช่วยครูผู้ดูแลเด็ก		๑		๒๒๓,๓๒๐		๑	๑	๑	๒๕๖๔	๒๕๖๕	๒๕๖๖	๒๕๖๔	๒๕๖๕	๒๕๖๖	๒๕๓,๕๐๐	(๓๕,๖๒๐)
๖๒	ผู้ดูแลเด็ก (ทักษะ)		๑		๑๑๕,๕๕๐		๑	๑	๑	๒๕๖๔	๒๕๖๕	๒๕๖๖	๒๕๖๔	๒๕๖๕	๒๕๖๖	๑๓๓,๕๕๐	(๑๕,๘๐๐)
๖๓	ภารโรง		๒		๒๒๖,๐๐๐		๒	๒	๒	๒๕๖๔	๒๕๖๕	๒๕๖๖	๒๕๖๔	๒๕๖๕	๒๕๖๖	๒๒๖,๐๐๐	(๕๖,๐๐๐)
๖๔	คนงาน		๑		๑๐๕,๐๐๐		๑	๑	๑	๒๕๖๔	๒๕๖๕	๒๕๖๖	๒๕๖๔	๒๕๖๕	๒๕๖๖	๑๐๕,๐๐๐	(๕,๐๐๐)
๖๕	ผ.อ.กองสวัสดิการสังคม (นักบริหารงานสวัสดิการสังคม)	ต.บ	๑		๔๐๕,๒๒๐	๕๒,๐๐๐	๑	๑	๑	๒๕๖๔	๒๕๖๕	๒๕๖๖	๒๕๖๔	๒๕๖๕	๒๕๖๖	๔๕๗,๒๒๐	(๓๕,๓๐๐)
๖๖	นักพัฒนาชุมชน	ป.ก.	๑		๑๙๕,๖๕๐		๑	๑	๑	๒๕๖๔	๒๕๖๕	๒๕๖๖	๒๕๖๔	๒๕๖๕	๒๕๖๖	๒๓๐,๕๕๐	(๑๖,๒๒๐)
๖๗	พนักงานจ้าง															๐	
๖๘	ผู้ช่วยนักพัฒนาชุมชน		๑		๑๘๐,๐๐๐		๑	๑	๑	๒๕๖๔	๒๕๖๕	๒๕๖๖	๒๕๖๔	๒๕๖๕	๒๕๖๖	๒๒๐,๐๐๐	(๑๕,๐๐๐)
๖๙	ผู้ช่วยนักส่งเสริมเศรษฐกิจ		๑		๑๘๐,๐๐๐		๑	๑	๑	๒๕๖๔	๒๕๖๕	๒๕๖๖	๒๕๖๔	๒๕๖๕	๒๕๖๖	๒๒๐,๐๐๐	(๑๕,๐๐๐)
๗๐	ผู้ช่วยนักส่งเสริมเศรษฐกิจ		๑		๑๘๐,๐๐๐		๑	๑	๑	๒๕๖๔	๒๕๖๕	๒๕๖๖	๒๕๖๔	๒๕๖๕	๒๕๖๖	๒๒๐,๐๐๐	(๑๕,๐๐๐)
๗๑	นักวิชาการตรวจสอบภายใน	ป.ก./ช.ก.	๑		๐		๑	๑	๑	๒๕๖๔	๒๕๖๕	๒๕๖๖	๒๕๖๔	๒๕๖๕	๒๕๖๖	๓๒๕,๓๒๐	กำหนดใหม่
รวม	ประมาณการประโยชน์ตอบแทนอื่น ๕%		๔๔		๑๖,๒๕๕,๕๕๐	๓๓๖,๐๐๐	๔๔	๔๔	๔๔	๒๕๖๔	๒๕๖๕	๒๕๖๖	๒๕๖๔	๒๕๖๕	๒๕๖๖	๓๗๕,๓๒๐	
	รวมเป็นค่าใช้จ่ายบุคคลทั้งสิ้น																
	คิดร้อยละ ๔๐ ของประมาณรายจ่ายประจำปี																

หมายเหตุ

งบประมาณรายจ่ายประจำปี พ.ศ. ๒๕๖๕
 งบประมาณรายจ่ายประจำปี พ.ศ. ๒๕๖๕
 งบประมาณการประมาณรายจ่ายประจำปี พ.ศ. ๒๕๖๖

๖๑,๓๒๒,๕๖๐.๐๐
 ๖๐,๕๒๓,๐๐๐.๐๐
 ๖๓,๕๖๔,๑๕๐.๐๐

เพิ่มร้อยละ ๕ ของงบประมาณรายจ่ายประจำปี พ.ศ.๒๕๖๕

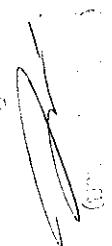
ผู้อำนวยการ

 ผู้อำนวยการศูนย์ส่งเสริมสุขภาพ

การค่าใช้จ่ายเกี่ยวกับเงินเดือนและประโยชน์ตอบแทนอื่น พ.ศ. ๒๕๖๔ - ๒๕๖๖ (ปรับปรุงครั้งที่ ๑)
 ทวีวีระราชภัฏการศึกษานอกเมืองอุดรธานี องค์การบริหารส่วนตำบล องค์การบริหารส่วนตำบลตรงชัย

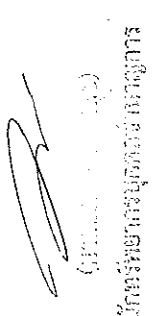
ที่	ชื่อสายงาน	ระดับตำแหน่ง	จำนวนทั้งหมด	จำนวนที่อยู่ปัจจุบัน			อัตราค่าจ้าง เพิ่ม/ลด	อัตราค่าจ้าง ที่เพิ่มขึ้น (๒)			ค่าจ้างรวม (๓)			หมายเหตุ					
				จำนวน (คน)	เงินเดือน	เงินประจำตำแหน่ง		๒๕๖๔	๒๕๖๕	๒๕๖๖	๒๕๖๔	๒๕๖๕	๒๕๖๖		๒๕๖๔	๒๕๖๕	๒๕๖๖		
๑	ปลัด อบต. (นักบริหารงานท้องถิ่น)	ตบ	๑	๔๒๖,๖๕๐	๔๘,๐๐๐	๑	-	๑	๑	-	๒๕๖๔	๒๕๖๕	๒๕๖๖	๒๕๖๔	๒๕๖๕	๒๕๖๖	(๓๕,๒๒๐) (๓๓,๕๖๐)		
๒	รองปลัด อบต. (นักบริหารงานท้องถิ่น)	ตบ	๑	๔๐๒,๗๒๐	๔๒,๐๐๐	๑	-	๑	๑	-	๒๕๖๔	๒๕๖๕	๒๕๖๖	๒๕๖๔	๒๕๖๕	๒๕๖๖	๒๕๖๔	๒๕๖๕	๒๕๖๖
๓	หัวหน้าสำนักงานปลัด (นักบริหารงานทั่วไป)	ตบ	๑	๓๙๓,๖๐๐	๔๒,๐๐๐	๑	-	๑	๑	-	๒๕๖๔	๒๕๖๕	๒๕๖๖	๒๕๖๔	๒๕๖๕	๒๕๖๖	๒๕๖๔	๒๕๖๕	๒๕๖๖
๔	นักจัดการงานทั่วไป	ชก.	๑	๒๘๘,๕๖๐	๐	๑	-	๑	๑	-	๒๕๖๔	๒๕๖๕	๒๕๖๖	๒๕๖๔	๒๕๖๕	๒๕๖๖	๒๕๖๔	๒๕๖๕	๒๕๖๖
๕	นักจัดการงานทั่วไป	ปก.	๑	๒๓๓,๓๖๐	๐	๑	-	๑	๑	-	๒๕๖๔	๒๕๖๕	๒๕๖๖	๒๕๖๔	๒๕๖๕	๒๕๖๖	๒๕๖๔	๒๕๖๕	๒๕๖๖
๖	นักบริหารงานบุคคล	ชก.	๑	๓๓๖,๓๖๐	๐	๑	-	๑	๑	-	๒๕๖๔	๒๕๖๕	๒๕๖๖	๒๕๖๔	๒๕๖๕	๒๕๖๖	๒๕๖๔	๒๕๖๕	๒๕๖๖
๗	นักวิเคราะห์นโยบายและแผน	ชก.	๑	๓๑๗,๕๖๐	๐	๑	-	๑	๑	-	๒๕๖๔	๒๕๖๕	๒๕๖๖	๒๕๖๔	๒๕๖๕	๒๕๖๖	๒๕๖๔	๒๕๖๕	๒๕๖๖
๘	นิติกร	ปก.	๑	๒๘๘,๕๖๐	๐	๑	-	๑	๑	-	๒๕๖๔	๒๕๖๕	๒๕๖๖	๒๕๖๔	๒๕๖๕	๒๕๖๖	๒๕๖๔	๒๕๖๕	๒๕๖๖
๙	นักพัฒนาการท้องถิ่น	ปก./ชก.	๑	๓๕๕,๓๖๐	๐	๑	-	๑	๑	-	๒๕๖๔	๒๕๖๕	๒๕๖๖	๒๕๖๔	๒๕๖๕	๒๕๖๖	๒๕๖๔	๒๕๖๕	๒๕๖๖
๑๐	นักวิชาการเกษตร	ชก.	๑	๓๕๖,๗๒๐	๐	๑	-	๑	๑	-	๒๕๖๔	๒๕๖๕	๒๕๖๖	๒๕๖๔	๒๕๖๕	๒๕๖๖	๒๕๖๔	๒๕๖๕	๒๕๖๖
๑๑	เจ้าพนักงานธุรการ	ปง./ชง.	๑	๒๘๗,๙๐๐	๐	๑	-	๑	๑	-	๒๕๖๔	๒๕๖๕	๒๕๖๖	๒๕๖๔	๒๕๖๕	๒๕๖๖	๒๕๖๔	๒๕๖๕	๒๕๖๖
๑๒	เจ้าพนักงานป้องกันและบรรเทาสาธารณภัย	ปง./ชง.	๑	๒๘๗,๙๐๐	๐	๑	-	๑	๑	-	๒๕๖๔	๒๕๖๕	๒๕๖๖	๒๕๖๔	๒๕๖๕	๒๕๖๖	๒๕๖๔	๒๕๖๕	๒๕๖๖
๑๓	พนักงานขับรถสาธารณะ		๑	๑๘๐,๐๐๐	๐	๑	-	๑	๑	-	๒๕๖๔	๒๕๖๕	๒๕๖๖	๒๕๖๔	๒๕๖๕	๒๕๖๖	๒๕๖๔	๒๕๖๕	๒๕๖๖
๑๔	ผู้ช่วยนักประชาสัมพันธ์		๑	๑๘๐,๐๐๐	๐	๑	-	๑	๑	-	๒๕๖๔	๒๕๖๕	๒๕๖๖	๒๕๖๔	๒๕๖๕	๒๕๖๖	๒๕๖๔	๒๕๖๕	๒๕๖๖
๑๕	ผู้ช่วยนักพัฒนาการท้องถิ่น		๑	๒๕๖,๓๖๐	๐	๑	-	๑	๑	-	๒๕๖๔	๒๕๖๕	๒๕๖๖	๒๕๖๔	๒๕๖๕	๒๕๖๖	๒๕๖๔	๒๕๖๕	๒๕๖๖
๑๖	ผู้ช่วยเจ้าพนักงานธุรการ		๑	๑๓๘,๐๐๐	๐	๑	-	๑	๑	-	๒๕๖๔	๒๕๖๕	๒๕๖๖	๒๕๖๔	๒๕๖๕	๒๕๖๖	๒๕๖๔	๒๕๖๕	๒๕๖๖
๑๗	พนักงานขับรถยนต์ ๑ (ทักษะ)		๑	๑๑๖,๘๐๐	๐	๑	-	๑	๑	-	๒๕๖๔	๒๕๖๕	๒๕๖๖	๒๕๖๔	๒๕๖๕	๒๕๖๖	๒๕๖๔	๒๕๖๕	๒๕๖๖
๑๘	พนักงานขับรถยนต์ ๒ (ทักษะ)		๑	๑๑๖,๘๐๐	๐	๑	-	๑	๑	-	๒๕๖๔	๒๕๖๕	๒๕๖๖	๒๕๖๔	๒๕๖๕	๒๕๖๖	๒๕๖๔	๒๕๖๕	๒๕๖๖
๑๙	ภารโรง		๑	๑๐๘,๐๐๐	๐	๑	-	๑	๑	-	๒๕๖๔	๒๕๖๕	๒๕๖๖	๒๕๖๔	๒๕๖๕	๒๕๖๖	๒๕๖๔	๒๕๖๕	๒๕๖๖
๒๐	คนงาน		๔	๔๒๖,๐๐๐	๐	๔	-	๔	๔	-	๒๕๖๔	๒๕๖๕	๒๕๖๖	๒๕๖๔	๒๕๖๕	๒๕๖๖	๒๕๖๔	๒๕๖๕	๒๕๖๖
๒๑	ผู้ช่วยนักบริหารงานบุคคล		๑	๓๙๓,๖๐๐	๔๒,๐๐๐	๑	-	๑	๑	-	๒๕๖๔	๒๕๖๕	๒๕๖๖	๒๕๖๔	๒๕๖๕	๒๕๖๖	๒๕๖๔	๒๕๖๕	๒๕๖๖
๒๒	นักจัดการงานทั่วไป	ปก./ชก.	๑	๒๒๖,๒๔๐	๐	๑	-	๑	๑	-	๒๕๖๔	๒๕๖๕	๒๕๖๖	๒๕๖๔	๒๕๖๕	๒๕๖๖	๒๕๖๔	๒๕๖๕	๒๕๖๖
๒๓	นักวิชาการคลัง	ชก.	๑	๓๓๖,๓๖๐	๐	๑	-	๑	๑	-	๒๕๖๔	๒๕๖๕	๒๕๖๖	๒๕๖๔	๒๕๖๕	๒๕๖๖	๒๕๖๔	๒๕๖๕	๒๕๖๖
๒๔	นักวิชาการสถิติ	ชก.	๑	๓๓๖,๓๖๐	๐	๑	-	๑	๑	-	๒๕๖๔	๒๕๖๕	๒๕๖๖	๒๕๖๔	๒๕๖๕	๒๕๖๖	๒๕๖๔	๒๕๖๕	๒๕๖๖
๒๕	เจ้าพนักงานธุรการ	ปง./ชง.	๑	๒๘๘,๕๖๐	๐	๑	-	๑	๑	-	๒๕๖๔	๒๕๖๕	๒๕๖๖	๒๕๖๔	๒๕๖๕	๒๕๖๖	๒๕๖๔	๒๕๖๕	๒๕๖๖
๒๖	เจ้าพนักงานการเงินและบัญชี	ปง./ชง.	๑	๒๒๕,๗๒๐	๐	๑	-	๑	๑	-	๒๕๖๔	๒๕๖๕	๒๕๖๖	๒๕๖๔	๒๕๖๕	๒๕๖๖	๒๕๖๔	๒๕๖๕	๒๕๖๖
๒๗	เจ้าพนักงานจัดเก็บรายได้	ปง./ชง.	๑	๒๘๗,๙๐๐	๐	๑	-	๑	๑	-	๒๕๖๔	๒๕๖๕	๒๕๖๖	๒๕๖๔	๒๕๖๕	๒๕๖๖	๒๕๖๔	๒๕๖๕	๒๕๖๖

 (นาย.....)
 นักบริหารงานบุคคล อบต.ตรงชัย

ที่	ชื่อรายงาน	ระดับ ตำแหน่ง	จำนวน ทั้งหมด	จำนวนที่มีอยู่ปัจจุบัน			อัตราตำแหน่งที่คาดว่าจะ จะต้องใช้ใน ช่วง ระยะเวลา ๓ ปีข้างหน้า			อัตรากำลังคน เพิ่ม/ลด			การค่าใช้จ่าย ที่เพิ่มขึ้น (ข)			ค่าใช้จ่ายรวม (ค)			หมายเหตุ		
				จำนวน (คน)	เงินเดือน	เงินประจำ ตำแหน่ง	๒๕๖๔	๒๕๖๕	๒๕๖๖	๒๕๖๔	๒๕๖๕	๒๕๖๖	๒๕๖๔	๒๕๖๕	๒๕๖๖	๒๕๖๔	๒๕๖๕	๒๕๖๖			
๒๘	ผู้บังคับบัญชาระดับสูง		๑		๒๘๕,๕๒๐	๐															
๒๙	ผู้ช่วยเจ้าพนักงานการพัสดุ		๑		๑๘๐,๐๐๐	๐															
๓๐	ผู้ช่วยเจ้าพนักงานการเงินและบัญชี		๑		๑๓๘,๐๐๐	๐															
๓๑	ผู้ช่วยเจ้าพนักงานธุรการ		๑		๑๓๘,๐๐๐	๐															
๓๒	ผู้ช่วยเจ้าพนักงานจัดเก็บรายได้		๑		๑๓๘,๐๐๐	๐															
๓๓	คนงาน		๑		๑๐๕,๐๐๐	๐															
๓๔	ผู้ช่วยนักจัดการงานทั่วไป	ต้น	๑		๕๒๒,๖๕๐	๕๒,๐๐๐															
๓๕	เจ้าพนักงานธุรการ	ป.ง.	๑		๒๒๓,๗๖๐	๐															
๓๖	นายช่างโยธา	พ.ง.	๑		๒๕๕,๕๕๐	๐															
๓๗	นายช่างโยธา	ป.ง./พ.ง.	๑		๒๘๗,๙๐๐	๐															
๓๘	พนักงานขับรถ		๑		๑๐๕,๐๐๐	๐															
๓๙	ผู้ช่วยนักจัดการงานทั่วไป		๑		๒๐๐,๕๐๐	๐															
๔๐	ผู้ช่วยวิศวกรโยธา		๑		๓๖๖,๘๘๐	๐															
๔๑	ผู้ช่วยช่างไฟฟ้า		๑		๑๓๐,๖๕๐	๐															
๔๒	พนักงานขับรถยนต์ (ท้ายข)		๑		๑๘๕,๘๐๐	๐															
๔๓	คนงาน		๒		๒๑๖,๐๐๐	๐															
๔๔	พนักงานขับรถเครื่องจักรกลขนาดเบา		๑		๑๐๕,๐๐๐	๐															
๔๕	ผู้ช่วยนักบริหารงานสาธารณสุข	ต้น	๑		๓๓๖,๖๐๐	๕๒,๐๐๐															
๔๖	นักวิชาการสาธารณสุข	ท.ก.	๑		๕๐๗,๓๒๐	๐															
๔๗	เจ้าพนักงานธุรการ	พ.ง.	๑		๒๒๖,๗๒๐	๐															
๔๘	พนักงานขับรถ		๑		๑๐๕,๐๐๐	๐															
๔๙	ผู้ช่วยนักบริหารงานสิ่งแวดล้อม		๑		๑๕๓,๗๒๐	๐															
๕๐	ผู้ช่วยเจ้าพนักงานธุรการ		๑		๑๒๖,๗๒๐	๐															
๕๑	พนักงานขับรถยนต์ (ท้ายข)		๑		๑๒๖,๗๒๐	๐															
๕๒	คนงานประจำรถขยะ (ท้ายข)		๓		๓๖๗,๕๕๐	๐															
๕๓	พนักงานขับรถยนต์ (ท้ายข)		๑		๑๓๐,๖๕๐	๐															
๕๔	พนักงานขับรถยนต์ (ท้ายข)		๑		๑๐๕,๐๐๐	๐															
๕๕	พนักงานขับรถเครื่องจักรกลขนาดเบา		๑		๑๐๕,๐๐๐	๐															
๕๕	คนสวน		๑		๑๐๕,๐๐๐	๐															

(นายอรรถพร ฤกษ์สมบูรณ์)
 นักทรัพยากรบุคคลชำนาญการ

ที่	ชื่อสายงาน	ระดับตำแหน่ง	จำนวนทั้งหมด	จำนวนที่มีอยู่ปัจจุบัน			อัตราส่วนคนที่คาดว่าจะต้องเป็นช่วงระยะเวลา ๓ ปีข้างหน้า	อัตรากำลังคนเพิ่ม/ลด			ภาระค่าใช้จ่ายที่เพิ่มขึ้น (๒)			ค่าใช้จ่ายรวม (๓)			หมายเหตุ
				จำนวน (คน)	เงินเดือน	เงินประจำตำแหน่ง		๒๕๖๔	๒๕๖๕	๒๕๖๖	๒๕๖๔	๒๕๖๕	๒๕๖๖	๒๕๖๔	๒๕๖๕	๒๕๖๖	
๕๖	คนงานประจำรถขยะ		๗	๗๕๖,๐๐๐	๐	๗	๗	๗	๗	๗	๗	๗๕๖,๐๐๐	๗๕๖,๐๐๐	๗๕๖,๐๐๐	๗๕๖,๐๐๐	๗๕๖,๐๐๐	ว่าง ๑ อัตรา
๕๗	คนงาน		๓	๓๒๔,๐๐๐	๐	๓	๓	๓	๓	๓	๓	๓๒๔,๐๐๐	๓๒๔,๐๐๐	๓๒๔,๐๐๐	๓๒๔,๐๐๐		
๕๘	ผ.อ.กองการศึกษา (นักบริหารงานการศึกษา)	ต้น	๑	๓๙๓,๖๐๐	๕๖,๐๐๐	๑	๑	๑	๑	๑	๑	๓๓๗,๖๐๐	๓๓๗,๖๐๐	๓๓๗,๖๐๐	๓๓๗,๖๐๐	ว่าง ๑ อัตรา	
๕๙	นักวิชาการศึกษา	ปก.	๑	๓๖๒,๖๕๐	๐	๑	๑	๑	๑	๑	๑	๓๖๒,๖๕๐	๓๖๒,๖๕๐	๓๖๒,๖๕๐	๓๖๒,๖๕๐		
๖๐	เจ้าพนักงานธุรการ	ปง.	๑	๑๖๘,๓๖๐	๐	๑	๑	๑	๑	๑	๑	๑๖๘,๓๖๐	๑๖๘,๓๖๐	๑๖๘,๓๖๐	๑๖๘,๓๖๐		
๖๑	ครู		๔	๐	๐	๔	๔	๔	๔	๔	๔	๐	๐	๐	๐	อุดหนุน	
๖๒	พนักงานจ้าง		๑	๑๙๖,๕๖๐	๐	๑	๑	๑	๑	๑	๑	๑๙๖,๕๖๐	๑๙๖,๕๖๐	๑๙๖,๕๖๐	๑๙๖,๕๖๐		
๖๓	ผู้ช่วยนักวิชาการศึกษา		๑	๐	๐	๑	๑	๑	๑	๑	๑	๐	๐	๐	๐	อุดหนุน	
๖๔	ผู้ช่วยครูผู้ดูแลเด็ก		๑	๒๒๓,๓๒๐	๐	๑	๑	๑	๑	๑	๑	๒๒๓,๓๒๐	๒๒๓,๓๒๐	๒๒๓,๓๒๐	๒๒๓,๓๒๐		
๖๕	ผู้ช่วยครูผู้ดูแลเด็ก		๑	๑๘๘,๕๖๐	๐	๑	๑	๑	๑	๑	๑	๑๘๘,๕๖๐	๑๘๘,๕๖๐	๑๘๘,๕๖๐	๑๘๘,๕๖๐		
๖๖	ผู้ดูแลเด็ก (นักโภชนาการ)		๑	๐	๐	๑	๑	๑	๑	๑	๑	๐	๐	๐	๐		
๖๗	ผู้ดูแลเด็ก		๒	๒๖๖,๐๐๐	๐	๒	๒	๒	๒	๒	๒	๒๖๖,๐๐๐	๒๖๖,๐๐๐	๒๖๖,๐๐๐	๒๖๖,๐๐๐		
๖๘	คนงาน		๑	๑๐๘,๐๐๐	๐	๑	๑	๑	๑	๑	๑	๑๐๘,๐๐๐	๑๐๘,๐๐๐	๑๐๘,๐๐๐	๑๐๘,๐๐๐		
๖๙	ผ.อ.กองสวัสดิการสังคม (นักบริหารงานสวัสดิการสังคม)	ต้น	๑	๔๐๙,๓๒๐	๕๖,๐๐๐	๑	๑	๑	๑	๑	๑	๓๕๓,๓๒๐	๓๕๓,๓๒๐	๓๕๓,๓๒๐	๓๕๓,๓๒๐		
๗๐	นักพัฒนาชุมชน	ปก.	๑	๑๙๙,๖๕๐	๐	๑	๑	๑	๑	๑	๑	๑๙๙,๖๕๐	๑๙๙,๖๕๐	๑๙๙,๖๕๐	๑๙๙,๖๕๐		
๗๑	พนักงานจ้าง		๑	๐	๐	๑	๑	๑	๑	๑	๑	๐	๐	๐	๐		
๗๒	ผู้ช่วยนักพัฒนาชุมชน		๑	๑๘๖,๐๐๐	๐	๑	๑	๑	๑	๑	๑	๑๘๖,๐๐๐	๑๘๖,๐๐๐	๑๘๖,๐๐๐	๑๘๖,๐๐๐		
๗๓	ผู้ช่วยนักส่งเสริมสุขภาพ		๑	๑๘๖,๐๐๐	๐	๑	๑	๑	๑	๑	๑	๑๘๖,๐๐๐	๑๘๖,๐๐๐	๑๘๖,๐๐๐	๑๘๖,๐๐๐		
๗๔	นักวิชาการตรวจสอบภายใน	ปก./ทก.	๑	๐	๐	๑	๑	๑	๑	๑	๑	๐	๐	๐	๐		
	รวม		๙๒	๓๖,๐๓๕,๕๘๐	๓๘๖,๐๐๐	๙๒	๙๒	๙๒	๙๒	๙๒	๙๒	๓๖,๐๓๕,๕๘๐	๓๖,๐๓๕,๕๘๐	๓๖,๐๓๕,๕๘๐	๓๖,๐๓๕,๕๘๐	ว่าง ๑ อัตรา	
	ประมาณการประโยชน์ตอบแทนอื่น ๕%																
	รวมเป็นค่าใช้จ่ายบุคคลทั้งสิ้น																
	คิดร้อยละ ๕๐ ของประมาณรายจ่ายประจำปี																

หมายเหตุ

งบประมาณรายจ่ายประจำปี พ.ศ. ๒๕๖๔
 งบประมาณรายจ่ายประจำปี พ.ศ. ๒๕๖๕
 ประมาณการงบประมาณรายจ่ายประจำปี พ.ศ. ๒๕๖๖

เพิ่มร้อยละ ๕ ของงบประมาณรายจ่ายประจำปี พ.ศ. ๒๕๖๕

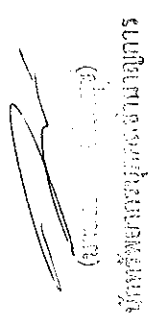
 (นาย.....)
 นักพัฒนาชุมชนชำนาญการ

ข้อบัญญัติ

งบประมาณรายจ่าย ประจำปีงบประมาณ พ.ศ. 2565

องค์การบริหารส่วนตำบลธงชัย

อำเภอเมืองเพชรบุรี จังหวัดเพชรบุรี

โดยที่เป็นการสมควรตั้งงบประมาณรายจ่ายประจำปีงบประมาณ พ.ศ. 2565 อาศัยอำนาจตามความในพระราชบัญญัติสภาตำบลและองค์การบริหารส่วนตำบล พ.ศ. 2537 (แก้ไขเพิ่มเติมถึงปัจจุบัน) มาตรา 87 จึงตราข้อบัญญัติขึ้นไว้โดยความเห็นชอบของสภาองค์การบริหารส่วนตำบลธงชัย และโดยอนุมัติของนายอำเภอเมืองเพชรบุรี

ข้อ 1 ข้อบัญญัติ นี้เรียกว่า ข้อบัญญัติงบประมาณรายจ่ายประจำปีงบประมาณ พ.ศ. 2565

ข้อ 2 ข้อบัญญัติ นี้ให้ใช้บังคับตั้งแต่วันที่ 1 ตุลาคม พ.ศ. 2564 เป็นต้นไป

ข้อ 3 งบประมาณรายจ่ายประจำปีงบประมาณ พ.ศ. 2565 เป็นจำนวนรวมทั้งสิ้น 60,823,000 บาท

ข้อ 4 งบประมาณรายจ่ายทั่วไป จ่ายจากรายได้จัดเก็บเอง หมวดภาษีจัดสรร และหมวดเงินอุดหนุนทั่วไป เป็นจำนวนรวมทั้งสิ้น 60,823,000 บาท โดยแยกรายละเอียดตามแผนงานได้ดังนี้

แผนงาน	ยอดรวม
ด้านบริหารทั่วไป	
แผนงานบริหารงานทั่วไป	12,130,650
แผนงานการรักษาความสงบภายใน	159,000
ด้านบริการชุมชนและสังคม	
แผนงานการศึกษา	18,442,880
แผนงานสาธารณสุข	5,677,300
แผนงานสังคมสงเคราะห์	1,270,320
แผนงานเคหะและชุมชน	1,717,850
แผนงานสร้างความเข้มแข็งของชุมชน	101,000
แผนงานการศาสนา วัฒนธรรม และนันทนาการ	190,000
ด้านการเศรษฐกิจ	
แผนงานอุตสาหกรรมและการโยธา	6,849,600
แผนงานการเกษตร	582,800
ด้านการดำเนินงานอื่น	
แผนงานงบกลาง สำเนาถูกต้อง	13,701,600
งบประมาณรายจ่ายทั้งสิ้น	60,823,000

(นายอภิชัย เมืองสุข)

นักทรัพยากรบุคคลชำนาญการ

ข้อ 5 งบประมาณรายจ่ายเฉพาะการ จ่ายจากรายได้ เป็นจำนวนรวมทั้งสิ้น 0 บาท ดังนี้

ปีงบประมาณ	ปีงบประมาณ
รวมรายจ่าย	0

ข้อ 6 ให้นายกองค้การบริหารส่วนตำบลงชัยปฏิบัติการเบิกจ่ายเงินงบประมาณที่ได้รับอนุมัติให้เป็นไปตามระเบียบกระทรวงมหาดไทยว่าด้วยวิธีการงบประมาณขององค์กรปกครองส่วนท้องถิ่น และระเบียบกระทรวงมหาดไทยว่าด้วยกรรับเงิน การเบิกจ่ายเงิน การฝากเงิน การเก็บรักษาเงิน และการตรวจเงินขององค์กรปกครองส่วนท้องถิ่น

ข้อ 7 ให้นายกองค้การบริหารส่วนตำบลงชัยมีหน้าที่รักษาการให้เป็นไปตามข้อบัญญัตินี้

๕ 9 ก.ย. 2564

ประกาศ ณ วันที่

(ลงนาม) 

(นายประยุทธ์ แสงศิริชัย)

ตำแหน่ง นายกองค้การบริหารส่วนตำบลงชัย

อนุมัติ

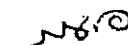
(ลงนาม) 

(นายสนธิ์ รม หนอง)

ตำแหน่ง นายอำเภอเมืองเพชรบุรี

สำเนาถูกต้อง

(นายอภิชัย เมืองสุข)

นักบริหารบุคคลชำนาญการ

๑๐. แผนภูมิโครงสร้างการเปลี่ยนแปลงแผนอัตรากำลัง ปี พ.ศ. ๒๕๕๔ - ๒๕๖๖ (ปรับปรุงครั้งที่ ๑)

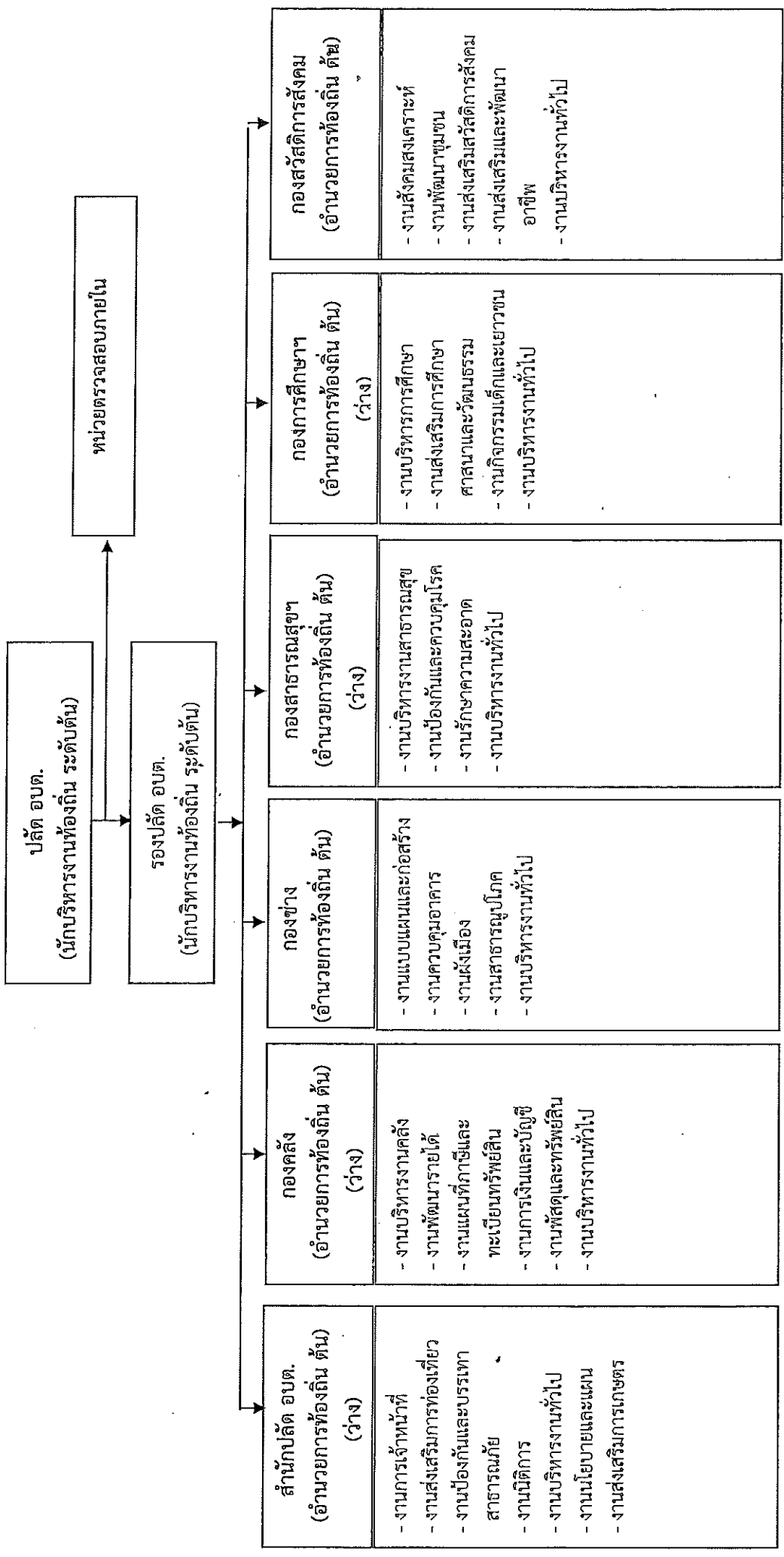

สำนักงาน อบต.

 (นายสุวิทย์ นิลสูง)
 นักบริหารงานบุคคลชำนาญการ

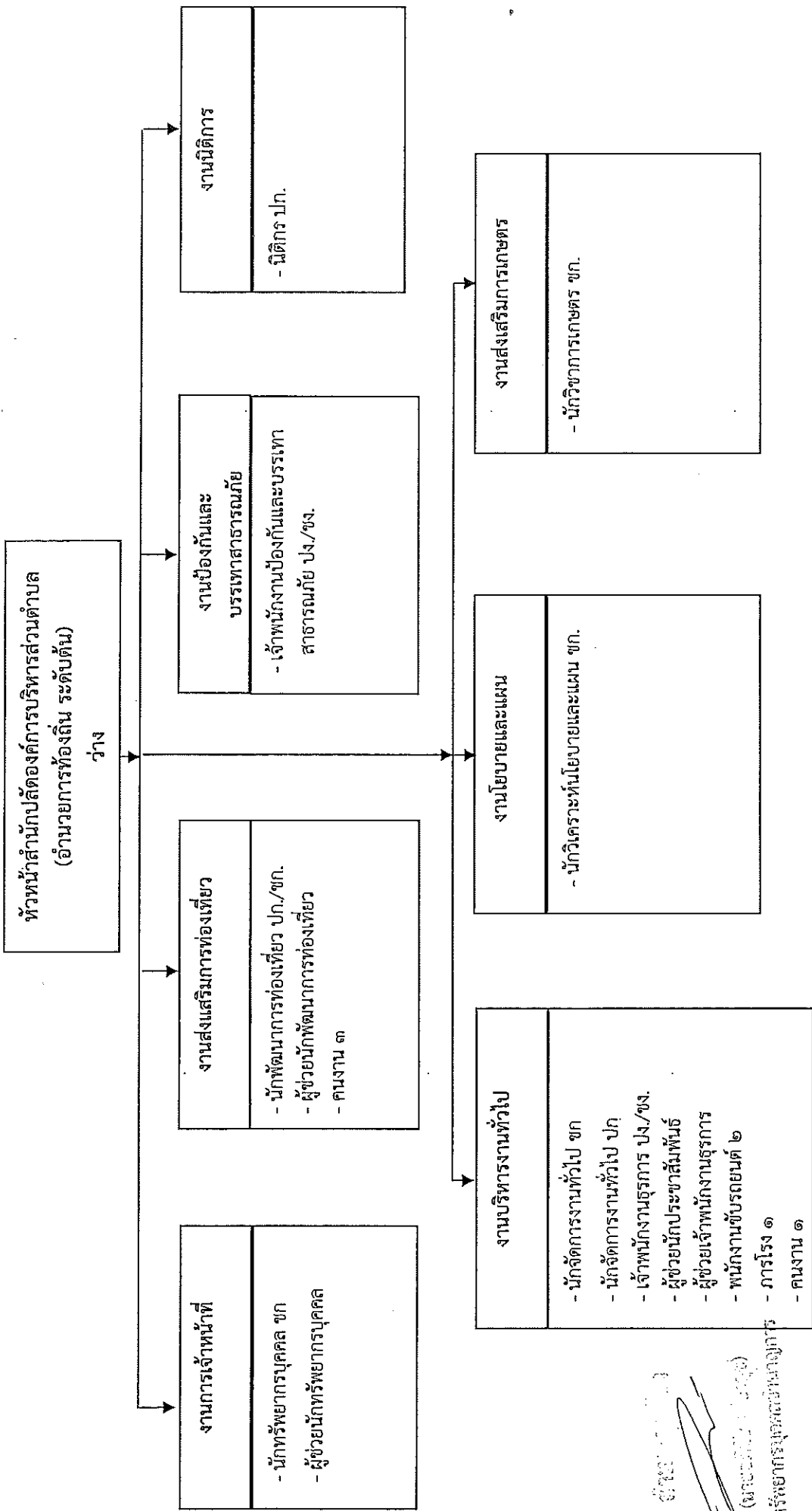
โครงสร้างของสำนักปลัดองค์การบริหารส่วนตำบล



นางสาว...
(นางสาว...)
นักทรัพยากรบุคคลส่วนกลาง

ระดับ	ผอ.สูง	ผอ.กลาง	ผอ.ต้น	ชช.	ชก.พิเศษ	ชก.	ปก.	อว.โส	ชง.	ปง.	ลูกจ้างประจำ	พนักงานจ้าง
จำนวน	-	-	-	-	-	๔	๒	-	-	-	-	๑๑

โครงสร้างของกองคลัง

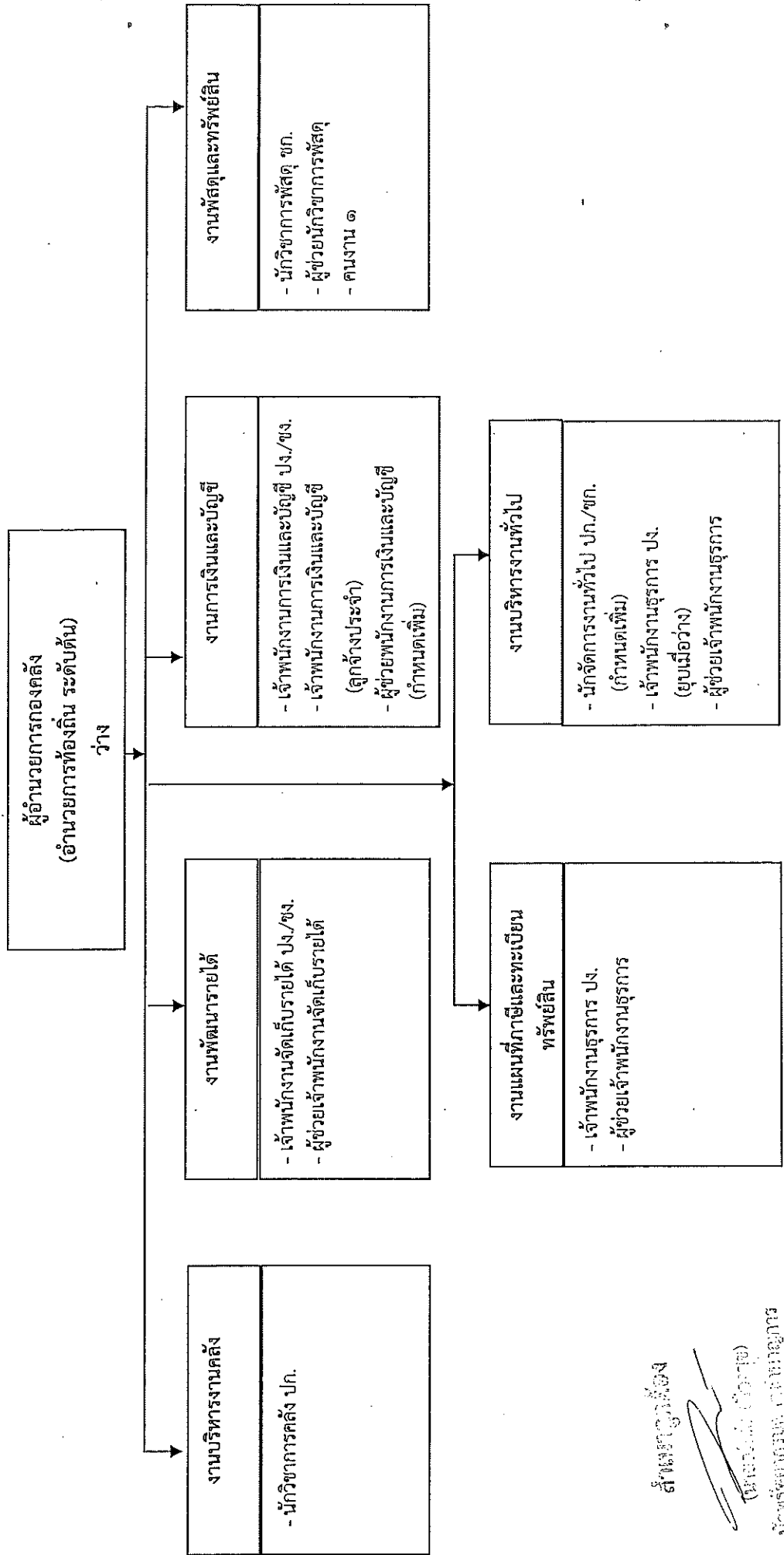

สำเนา (๒๖/๖๖๖๖)
(ชื่อและนามสกุล)
นักวิชาการ

ระดับ	ผอ.สูง	ผอ.กลาง	ผอ.ต้น	ชช.	ชก.	ปก.	อาวุโส	ชง.	ปง.	ลูกจ้างประจำ	พนักงานจ้าง
จำนวน	-	-	-	-	๑	๑	-	-	๑	๑	๔

โครงสร้างของกองช่าง

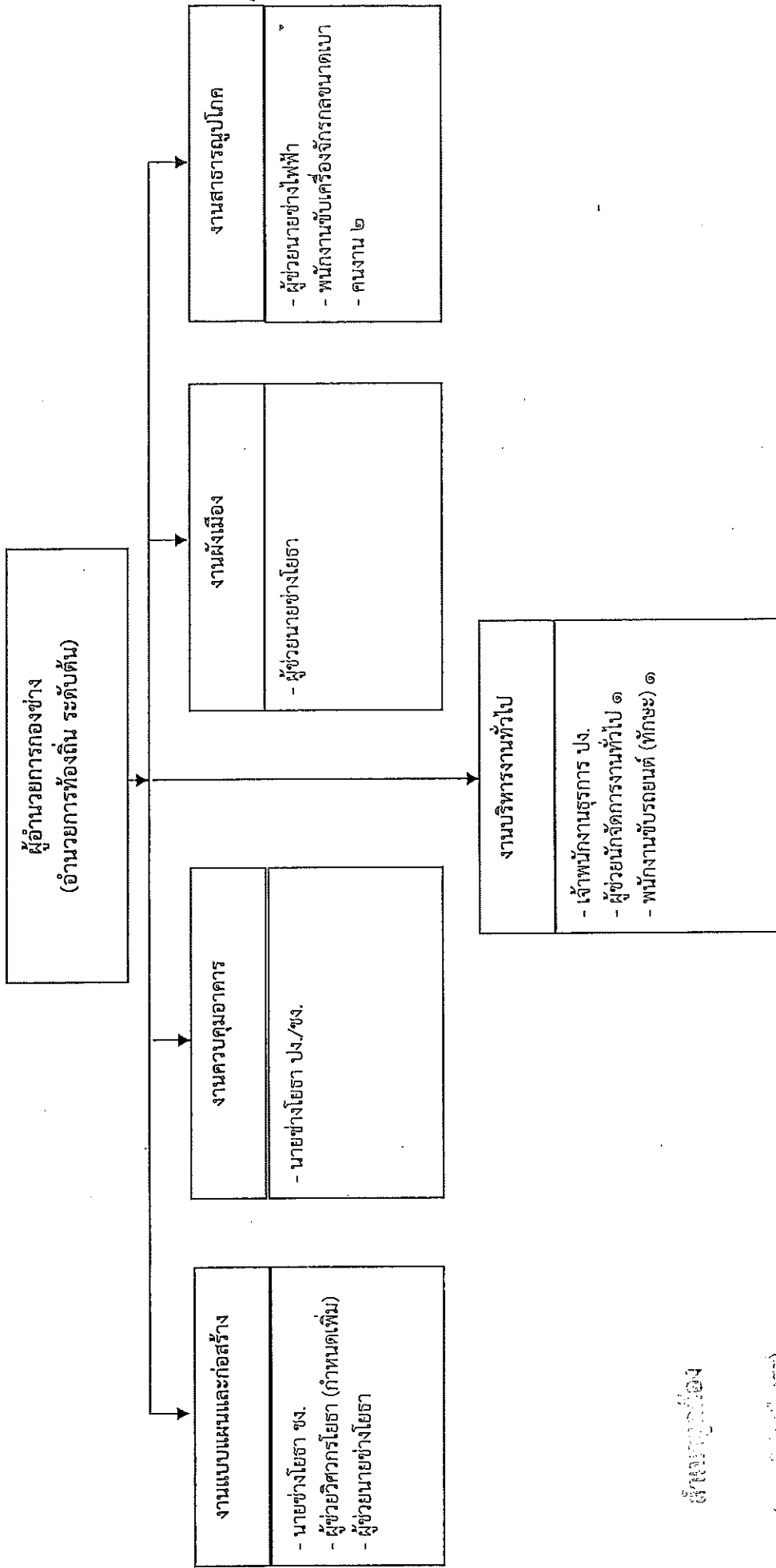

สำนักงานท้องถิ่น

(แบบฉบับที่ ๑๑๖)

นักทรัพยากรบุคคลชำนาญการ

ระดับ	ผอ.สูง	ผอ.กลาง	ผอ.ต้น	ชช.	ชก.พิเศษ	ชก.	ปก.	อาวุโส	ชง.	ปง.	ลูกจ้างประจำ	พนักงานจ้าง
จำนวน	-	-	๑	-	-	-	-	-	๑	๑	-	๘

โครงสร้างของกองสาธารณสุขและสิ่งแวดล้อม

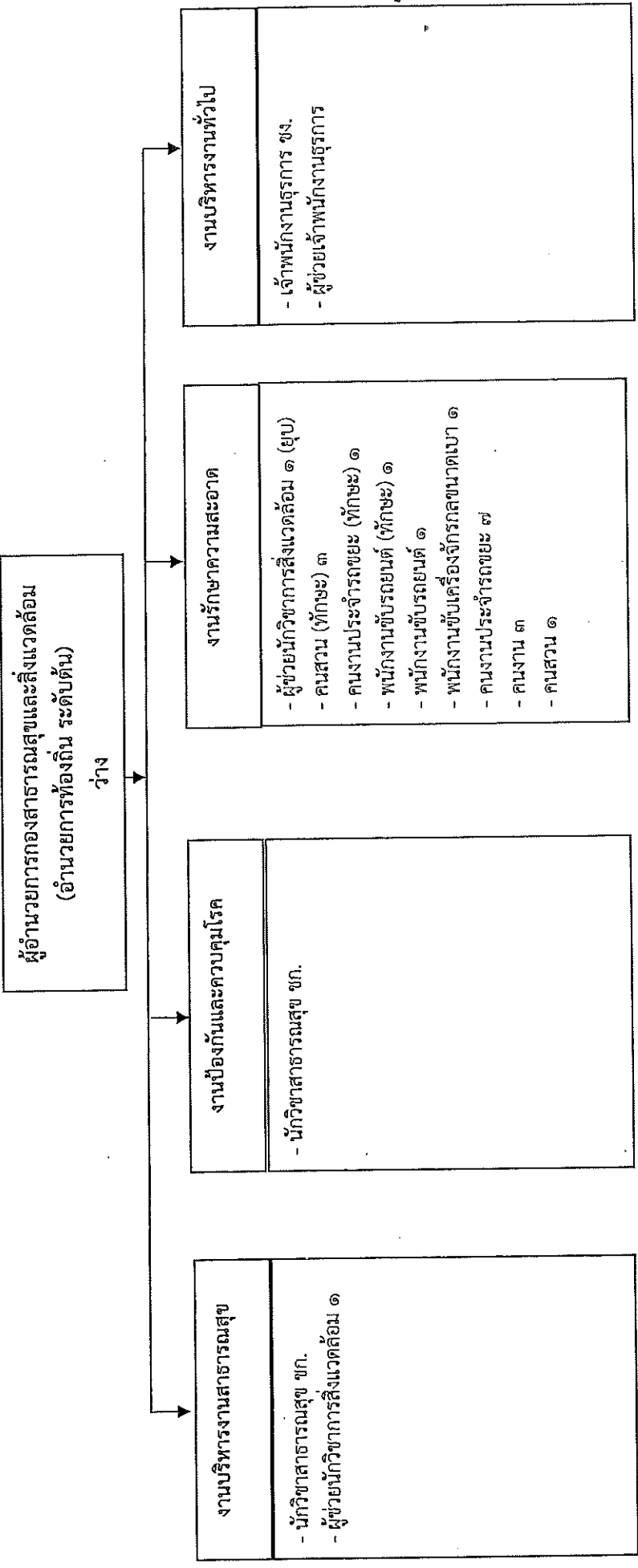



 (นาย.....)

ผู้ช่วยนายแพทย์สาธารณสุขอำเภอ

ระดับ	ผอ.สูง	ผอ.กลาง	ผอ.ต้น	ชช.	ชก.พิเศษ	ชก.	ปก.	อว.โต	ชง.	ปง.	ลูกจ้างประจำ	พนักงานจ้าง
จำนวน	-	-	-	-	-	๑	-	-	๑	-	-	๒๐

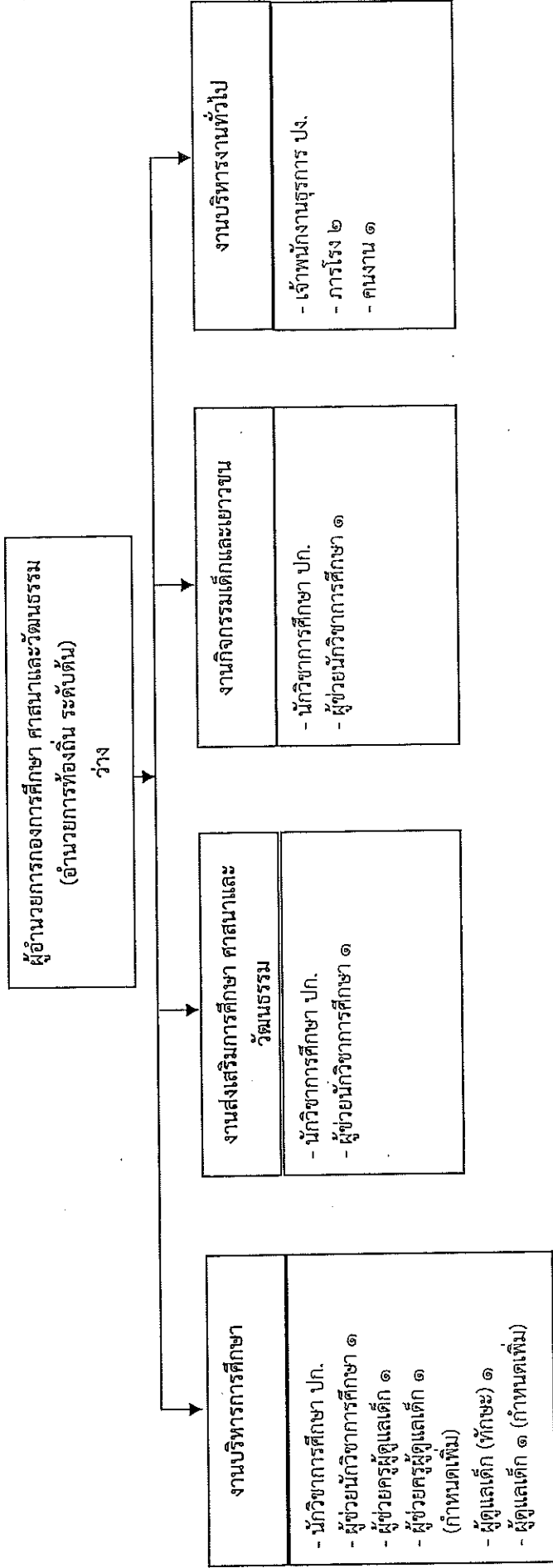
โครงสร้างของกองการศึกษา ศาสนาและวัฒนธรรม



วิมลธัญญา
(มีชื่อ นามสกุล)

นักทรัพยากรบุคคลผู้ดูแลงานวิชาการ

ระดับ	ผอ.สูง	ผอ.กลาง	ผอ.ต้น	ชช.	ชก.พิเศษ	ชก.	ปก.	อาวุโส	ชง.	ปง.	ตุ๊กจ้างประจำ	พนักงานจ้าง
จำนวน	-	-	-	-	-	๑	-	-	-	๑	-	๒

โครงสร้างของกองสวัสดิการสังคม

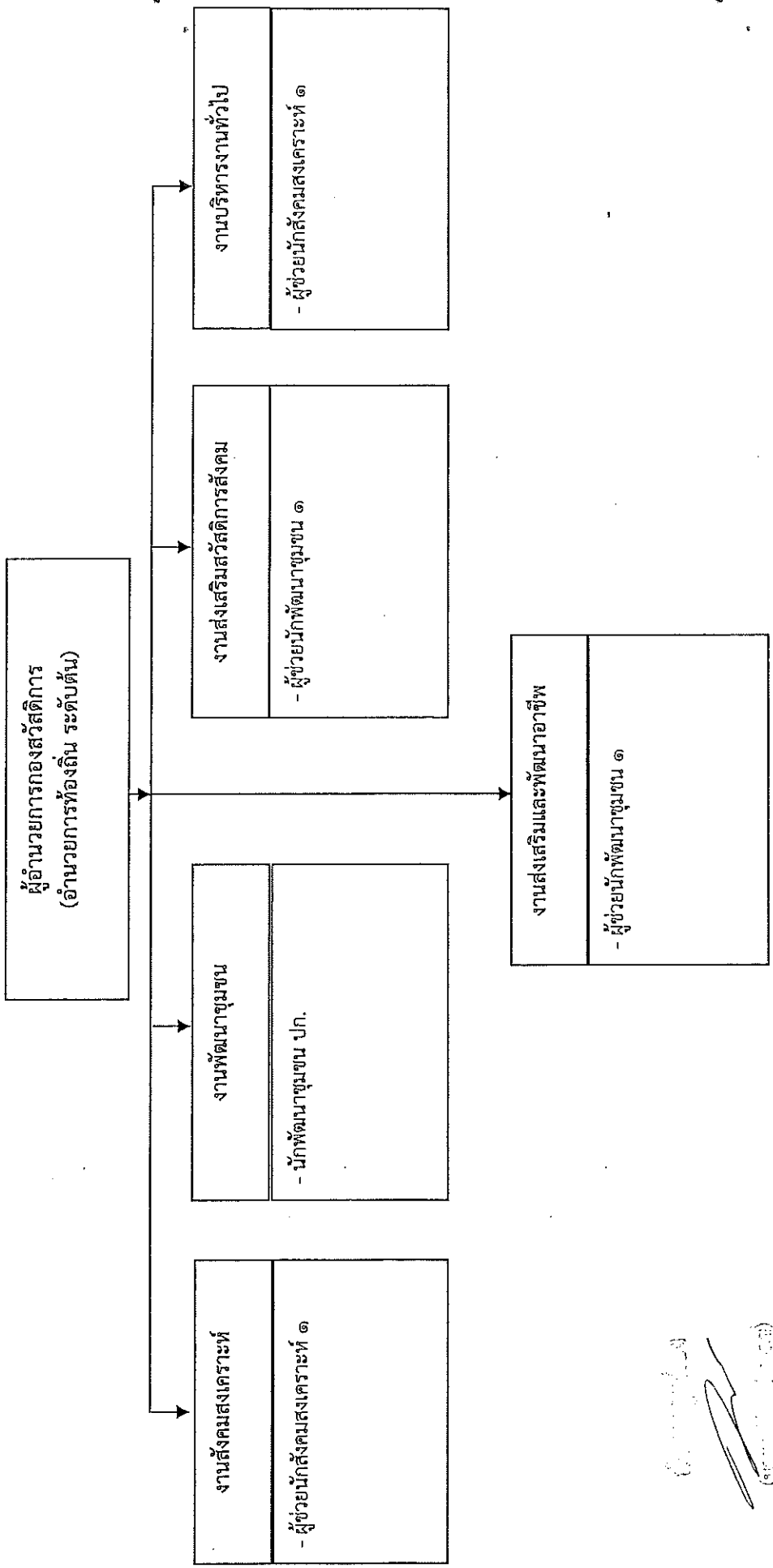

(Signature)
 (ชื่อและนามสกุล)
 นักทรัพยากรบุคคลประจำกองสวัสดิการ

ระดับ	ผอ.สูง	ผอ.กลาง	ผอ.ต้น	ชช.	ชก.พิเศษ	ชก.	ปก.	อาวุโส	ชง.	ปง.	ลูกจ้างประจำ	พนักงานจ้าง
จำนวน	-	-	๑	-	-	-	๑	-	-	-	-	๒

๑๑) บัญชีแสดงจัดคั้งบัญชีเงินปันผลและกำไรสุทธิที่ดำเนินการในสมัยบัญชีการ

ที่	ชื่อ-สกุล	คุณวุฒิ	การอภัยทรากรั้งเดิม			การอภัยทรากรั้งใหม่			เงินเดือน	เงินประจำตำแหน่ง	เงินค่าตอบแทนเงินเพิ่มอื่นๆ	หมายเหตุ
			เลขที่ตำแหน่ง	ตำแหน่ง	ระดับ	เลขที่ตำแหน่ง	ตำแหน่ง	ระดับ				
๑	นายพิทักษ์ บัวชุม	ปริญญาตรี	๓๘-๓-๐๐-๑๑๐๑-๐๐๑	ปลัด อบต. (นักบริหารงานท้องถิ่น)	ต้น	๓๘-๓-๐๐-๑๑๐๑-๐๐๑	ปลัด อบต. (นักบริหารงานท้องถิ่น)	ต้น	๔๒,๖๕๐ (๓๕,๒๒๐x๑๒)	-	๔๒๐,๖๕๐	
๒	นางสารพุดิตา พูลศักดิ์	ปริญญาโท	๓๘-๓-๐๐-๑๑๐๑-๐๐๒	รองปลัด อบต. (นักบริหารงานท้องถิ่น)	ต้น	๓๘-๓-๐๐-๑๑๐๑-๐๐๒	รองปลัด อบต. (นักบริหารงานท้องถิ่น)	ต้น	๔๐,๒๒๐ (๓๓,๕๐๐x๑๒)	-	๔๕๕,๗๒๐	
๓	มีนมีนเส็ง อมต.	-	๓๘-๓-๐๑-๒๓๐๑-๐๐๑	หัวหน้าสำนักงานปลัด อบต. (นักบริหารงานทั่วไป)	ต้น	๓๘-๓-๐๑-๒๓๐๑-๐๐๑	หัวหน้าสำนักงานปลัด อบต. (นักบริหารงานทั่วไป)	ต้น	๓๓๓,๖๐๐ ค่ากลาง	-	ว่างเต็ม	
๔	นางจินตนา เอี่ยม	ปริญญาตรี	๓๘-๓-๐๑-๒๓๐๑-๐๐๑	นักจัดการงานทั่วไป	ชก.	๓๘-๓-๐๑-๒๓๐๑-๐๐๑	นักจัดการงานทั่วไป	ชก.	๓๕๒,๗๒๐ (๒๕,๕๖๐x๑๒)	-	๓๕๒,๗๒๐	
๕	นางสาวมัทธนันท์ สุขภักดิ์	ปริญญาตรี	๓๘-๓-๐๑-๒๓๐๑-๐๐๒	นักจัดการงานทั่วไป	ปก.	๓๘-๓-๐๑-๒๓๐๑-๐๐๒	นักจัดการงานทั่วไป	ปก.	๒๓๓,๗๒๐ (๑๙,๕๔๐x๑๒)	-	๒๓๓,๗๒๐	
๖	นายอภิชัย เมืองสุข	ปริญญาตรี	๓๘-๓-๐๑-๒๓๐๑-๐๐๑	นักบริหารงานบุคคล	ชก.	๓๘-๓-๐๑-๒๓๐๑-๐๐๑	นักบริหารงานบุคคล	ชก.	๓๒๖,๓๒๐ (๒๕,๖๓๐x๑๒)	-	๓๒๖,๓๒๐	
๗	นางสาวรัชฎษา ปรารถน	ปริญญาโท	๓๘-๓-๐๑-๒๓๐๑-๐๐๑	นักวิเคราะห์นโยบายและแผน	ชก.	๓๘-๓-๐๑-๒๓๐๑-๐๐๑	นักวิเคราะห์นโยบายและแผน	ชก.	๓๓๗,๕๒๐ (๒๖,๔๖๐x๑๒)	-	๓๓๗,๕๒๐	
๘	นางสาวบุญขวัญ เสือขี้	ปริญญาตรี	๓๘-๓-๐๑-๒๓๐๑-๐๐๑	นิติกร	ปก.	๓๘-๓-๐๑-๒๓๐๑-๐๐๑	นิติกร	ปก.	๒๑๕,๕๐๐ (๑๘,๖๐๐x๑๒)	-	๒๑๕,๕๐๐	
๙	-ว่าง-	-	๓๘-๓-๐๑-๒๓๐๑-๐๐๑	นักพัฒนาการท่องเที่ยว	ปก./ชก.	๓๘-๓-๐๑-๒๓๐๑-๐๐๑	นักพัฒนาการท่องเที่ยว	ปก./ชก.	๓๕๕,๗๒๐ ค่ากลาง	-	ว่างเต็ม	
๑๐	นายมนพรณ์ ศรีรวมภ	ปริญญาตรี	๓๘-๓-๐๑-๒๓๐๑-๐๐๑	นักวิชาการเกษตร	ชก.	๓๘-๓-๐๑-๒๓๐๑-๐๐๑	นักวิชาการเกษตร	ชก.	๓๕๒,๗๒๐ (๒๕,๕๖๐x๑๒)	-	๓๕๒,๗๒๐	
๑๑	-ว่าง-	-	๓๘-๓-๐๑-๒๓๐๑-๐๐๑	เจ้าพนักงานธุรการ	ปง./ชง.	๓๘-๓-๐๑-๒๓๐๑-๐๐๑	เจ้าพนักงานธุรการ	ปง./ชง.	๒๙๗,๙๐๐ ค่ากลาง	-	ว่างเต็ม	
๑๒	-ว่าง-	-	๓๘-๓-๐๑-๒๓๐๑-๐๐๑	เจ้าพนักงานป้องกันและบรรเทาสาธารณภัย	ปง./ชง.	๓๘-๓-๐๑-๒๓๐๑-๐๐๑	เจ้าพนักงานป้องกันและบรรเทาสาธารณภัย	ปง./ชง.	๒๙๗,๙๐๐ ค่ากลาง	-	ว่างเต็ม	
๑๓	นายภาณุวัชร ชำทวิ	ปริญญาตรี	-	ผู้ช่วยนักบริหารงานบุคคล	-	-	ผู้ช่วยนักบริหารงานบุคคล	-	๑๘๐,๐๐๐ (๑๕,๐๐๐x๑๒)	-	๑๘๐,๐๐๐	
๑๔	นางสาวนันทน์ แดงประดับ	ปริญญาตรี	-	ผู้ช่วยนักประชาสัมพันธ์	-	-	ผู้ช่วยนักประชาสัมพันธ์	-	๑๘๐,๐๐๐ (๑๕,๐๐๐x๑๒)	-	๑๘๐,๐๐๐	
๑๕	นางศิริภาณุฉน อากาศ	ปริญญาตรี	-	ผู้ช่วยนักพัฒนาการท่องเที่ยว	-	-	ผู้ช่วยนักพัฒนาการท่องเที่ยว	-	๒๘๒,๓๒๐ (๒๓,๕๒๐x๑๒)	-	๒๘๒,๓๒๐	
๑๖	นางสาวขวัญญา คงเจริญ	ปริญญาตรี	-	ผู้ช่วยเจ้าพนักงานธุรการ	-	-	ผู้ช่วยเจ้าพนักงานธุรการ	-	๑๓๘,๐๐๐ (๑๑,๕๐๐x๑๒)	-	๑๓๘,๐๐๐	

(นายวิชาญ บุญช่วย ศึกษานิเทศก์)

นักวิชาการบริหารงานบุคคล

ที่	ชื่อ-สกุล	คุณวุฒิ	กรอบอัตราค่าจ้างเดิม			กรอบอัตราค่าจ้างใหม่			เงินเดือน	เงินประจำตำแหน่ง		หมายเหตุ
			เลขที่ตำแหน่ง	ตำแหน่ง	ระดับ	เลขที่ตำแหน่ง	ตำแหน่ง	ระดับ		เงินประจำตำแหน่ง	เงินค่าตอบแทนเงินอื่น ๆ	
๑๗	นายสุวรรณ เกตุชู	ม.๖	-	พนักงานขับรถยนต์ (ผู้มีทักษะ)	-	พนักงานขับรถยนต์ (ผู้มีทักษะ)	-	๑๑๒,๕๐๐ (๙,๕๐๐x๑๒)	-	-	๑๑๒,๕๐๐	
๑๘	นายอภิสิทธิ์ สอนศิริ	ม.๖	-	พนักงานขับรถยนต์ (ผู้มีทักษะ)	-	พนักงานขับรถยนต์ (ผู้มีทักษะ)	-	๑๓๘,๙๖๐ (๑๑,๕๘๐x๑๒)	-	-	๑๓๘,๙๖๐	
๑๙	นางสุดิมา บุขะเจ้า	ม.๖	-	ภารโรง	-	ภารโรง	-	๑๐๘,๐๐๐ (๙,๐๐๐x๑๒)	-	-	๑๐๘,๐๐๐	
๒๐	นางสาวอารีย์ บุญเกิด	ม.๖	-	คนงาน	-	คนงาน	-	๑๐๘,๐๐๐ (๙,๐๐๐x๑๒)	-	-	๑๐๘,๐๐๐	
๒๑	นางบงอร นาคลอย	ม.๖	-	คนงาน	-	คนงาน	-	๑๐๘,๐๐๐ (๙,๐๐๐x๑๒)	-	-	๑๐๘,๐๐๐	
๒๒	นายชัยญา เพชรรม	ม.๖	-	คนงาน	-	คนงาน	-	๑๐๘,๐๐๐ (๙,๐๐๐x๑๒)	-	-	๑๐๘,๐๐๐	
๒๓	นางสาวกรรณ แพงมา	ปริญญาตรี	-	คนงาน	-	คนงาน	-	๑๐๘,๐๐๐ (๙,๐๐๐x๑๒)	-	-	๑๐๘,๐๐๐	
๒๔	นาง วัง	-	๓๘-๓๐-๕๕๒๑๒-๐๐๑	ผู้อำนวยการกองคลัง (นักบริหารงานการคลัง)	ต้น	ผู้อำนวยการกองคลัง (นักบริหารงานการคลัง)	๓๘-๓๐-๕๕๒๑๒-๐๐๑	๓๓๓,๖๐๐ ค่ากลาง	๕๒,๐๐๐ (๓,๕๐๐x๑๒)	-	๕๓๕,๖๐๐ * วัง	
๒๕	-	-	-	-	-	นักจัดการงานทั่วไป	๓๘-๓๐-๕๕๓๑๐-๐๐๓	๓๕๕,๓๒๐ ค่ากลาง	-	-	กำหนดเพิ่ม	
๒๖	นางอุษณี ทัยหอม	ปริญญาโท	๓๘-๓๐-๕๕๒๑๒-๐๐๑	นักวิชาการคลัง	ป.ก.	นักวิชาการคลัง	๓๘-๓๐-๕๕๒๑๒-๐๐๑	๒๒๒,๒๕๐ (๑๘,๕๒๐x๑๒)	-	-	๒๒๒,๒๕๐	
๒๗	นางสาวธรรยา ชินมถ	ปริญญาตรี	๓๘-๓๐-๕๕๒๑๕-๐๐๑	นักวิชาการพัสดุ	ข.ก.	นักวิชาการพัสดุ	๓๘-๓๐-๕๕๒๑๕-๐๐๑	๓๑๗,๕๒๐ (๒๖,๔๖๐x๑๒)	-	-	๓๑๗,๕๒๐	
๒๘	สิบเอกหาญณรงค์ แก้วมรกต	ปริญญาตรี	๓๘-๓๐-๕๕๓๑๓-๐๐๕	เจ้าพนักงานธุรการ	ป.ง.	เจ้าพนักงานธุรการ	๓๘-๓๐-๕๕๓๑๓-๐๐๕	๑๘๘,๖๕๐ (๑๕,๗๒๐x๑๒)	-	-	๑๘๘,๖๕๐	
๒๙	- วัง -	-	๓๘-๓๐-๕๕๒๑๑-๐๐๑	เจ้าพนักงานการเงินและบัญชี	ป.ง/ข.ง.	เจ้าพนักงานการเงินและบัญชี	๓๘-๓๐-๕๕๒๑๑-๐๐๑	๒๘๗,๕๒๐ ค่ากลาง	-	-	๒๘๗,๕๒๐ * วัง	
๓๐	- วัง -	-	๓๘-๓๐-๕๕๒๑๕-๐๐๑	เจ้าพนักงานจัดเก็บรายได้	ป.ง/ข.ง.	เจ้าพนักงานจัดเก็บรายได้	๓๘-๓๐-๕๕๒๑๕-๐๐๑	๒๘๗,๕๐๐ ค่ากลาง	-	-	ว่างเดิม	
๓๑	คุณรังษิมา ประจักษ์	-	-	-	-	-	-	-	-	-	-	
๓๒	นางสาวอรพรรณ เขียมถวาย	ปวส.	-	เจ้าพนักงานการเงินและบัญชี	-	เจ้าพนักงานการเงินและบัญชี	-	๒๘๘,๕๒๐ (๒๓,๗๑๐x๑๒)	-	-	๒๘๘,๕๒๐	
๓๓	พนักงานบัญชี	-	-	-	-	-	-	-	-	-	-	
๓๔	นางสาวปาริชาติ นาทงส์	ปริญญาตรี	-	ผู้อำนวยการพัสดุ	-	ผู้อำนวยการพัสดุ	-	๑๘๖,๐๐๐ (๑๕,๐๐๐x๑๒)	-	-	๑๘๖,๐๐๐	

ข้าพเจ้าขอรับรองว่าข้อมูลข้างต้นเป็นความจริง



ที่	ชื่อ-สกุล	คุณวุฒิ	กรอบอัตรากำลังเดิม			กรอบอัตรากำลังใหม่			เงินเดือน	เงินประจำตำแหน่ง		หมายเหตุ
			เลขที่ตำแหน่ง	ตำแหน่ง	ระดับ	เลขที่ตำแหน่ง	ตำแหน่ง	ระดับ		เงินประจำตำแหน่ง	เงินค่าตอบแทนเงินเพิ่มอื่นๆ	
๓๓	นายธิดา เรืองประยูรย์	ปริญญาตรี	-	ผู้ช่วยเจ้าพนักงานธุรการ	-	ผู้ช่วยเจ้าพนักงานธุรการ	-	๓๓๘,๐๐๐ (๑๑,๕๐๐x๑๒)	-	-	๓๓๘,๐๐๐	
๓๔	-	-	-	-	-	ผู้ช่วยเจ้าพนักงานการเงินและบัญชี	-	๓๓๘,๐๐๐ ค่ากลาง	-	-	กำหนดเพิ่ม	
๓๕	นางเยาวลักษณ์ แสงเงิน	ปวส.	-	ผู้ช่วยเจ้าพนักงานจัดเก็บรายได้	-	ผู้ช่วยเจ้าพนักงานจัดเก็บรายได้	-	๓๓๘,๐๐๐ (๑๑,๕๐๐x๑๒)	-	-	๓๓๘,๐๐๐	
๓๖	นางสาวปวีณา กิ่งจันทร์	ปริญญาตรี	-	พนักงาน	-	พนักงาน	-	๓๐๘,๐๐๐ (๙,๐๐๐x๑๒)	-	-	๓๐๘,๐๐๐	
	กองช่าง											
๓๗	นายสมชาติ จันทรงาม	ปริญญาโท	๓๘-๓-๐๕-๒๑๓๓-๐๐๑	ผู้อำนวยการกองช่าง (นักบริหารงานช่าง)	ตม	ผู้อำนวยการกองช่าง (นักบริหารงานช่าง)	๓๘-๓-๐๕-๒๑๓๓-๐๐๑	๕๒๒,๖๕๐ (๓๕,๒๒๐x๑๒)	๕๒,๐๐๐ (๓,๕๐๐x๑๒)	-	๕๖๔,๖๕๐	
๓๘	จำลองเกียรติ เกตุลา	ปริญญาตรี	๓๘-๓-๐๕-๔๑๑๑-๐๐๕	เจ้าพนักงานธุรการ	ปง.	เจ้าพนักงานธุรการ	๓๘-๓-๐๕-๔๑๑๑-๐๐๕	๒๒๑,๗๖๐ (๑๘,๔๘๐x๑๒)	-	-	๒๒๑,๗๖๐	
๓๙	นายรัฐพงษ์ เลิศพิติมงคล	ปริญญาตรี	๓๘-๓-๐๕-๔๗๑๑-๐๐๑	นายช่างโยธา	ขง.	นายช่างโยธา	๓๘-๓-๐๕-๔๗๑๑-๐๐๑	๒๕๘,๔๕๐ (๒๑,๕๓๗x๑๒)	-	-	๒๕๘,๔๕๐	
๔๐	-	-	๓๘-๓-๐๕-๔๗๑๑-๐๐๒	นายช่างโยธา	ปง./ขง.	นายช่างโยธา	๓๘-๓-๐๕-๔๗๑๑-๐๐๒	๒๕๗,๙๐๐ ค่ากลาง	-	-	ว่างเดิม	
	พนักงานจ้าง											
๔๑	นางวาสนา มาลัยเลิศ	ปริญญาตรี	-	ผู้ช่วยนักจัดการงานทั่วไป	-	ผู้ช่วยนักจัดการงานทั่วไป	-	๒๐๐,๔๐๐ (๑๖,๗๐๐x๑๒)	-	-	๒๐๐,๔๐๐	
๔๒	-	-	-	-	-	ผู้ช่วยวิศวกรโยธา	-	๑๘๐,๐๐๐ ค่ากลาง	-	-	กำหนดเพิ่ม	
๔๓	นายจิรวัฒน์ น้อยจำรัส	ปวส.	-	ผู้ช่วยนายช่างโยธา	-	ผู้ช่วยนายช่างโยธา	-	๒๒๐,๙๕๐ (๑๘,๔๑๖x๑๒)	-	-	๒๒๐,๙๕๐	
๔๔	นายเจตต์ น้อยจำรัส	ปวส.	-	ผู้ช่วยนายช่างโยธา	-	ผู้ช่วยนายช่างโยธา	-	๑๔๗,๙๖๐ (๑๒,๓๓๓x๑๒)	-	-	๑๔๗,๙๖๐	
๔๕	นายพิเชษฐ์ เมืองธรรม	ปวช.	-	ผู้ช่วยนายช่างไฟฟ้า	-	ผู้ช่วยนายช่างไฟฟ้า	-	๑๓๐,๖๙๐ (๑๐,๘๘๐x๑๒)	-	-	๑๓๐,๖๙๐	
๔๖	นายประพนธ์ เพ็ญถาย	ปวช.	-	พนักงานขับรถยนต์ (ผู้มีทักษะ)	-	พนักงานขับรถยนต์ (ผู้มีทักษะ)	-	๑๔๘,๘๐๐ (๑๒,๔๐๐x๑๒)	-	-	๑๔๘,๘๐๐	
๔๗	นายณรงค์ สุวรรณบุตร	ม.๓	-	พนักงานขับรถจักรกลขนาดเบา	-	พนักงานขับรถจักรกลขนาดเบา	-	๑๐๘,๐๐๐ (๙,๐๐๐x๑๒)	-	-	๑๐๘,๐๐๐	
๔๘	นายสุรพงษ์ อยู่ทอง	ม.๓	-	พนักงาน	-	พนักงาน	-	๑๐๘,๐๐๐ (๙,๐๐๐x๑๒)	-	-	๑๐๘,๐๐๐	
๔๙	-	-	-	พนักงาน	-	พนักงาน	-	๑๐๘,๐๐๐ (๙,๐๐๐x๑๒)	-	-	ว่างเดิม	

ผู้ทบทวน: 
(นาย.....)

ที่	ชื่อ-สกุล	คุณวุฒิ	กรอบอัตราค่าจ้างเดิม			กรอบอัตราค่าจ้างใหม่			เงินเดือน	เงินประจำตำแหน่ง		หมายเหตุ
			เลขที่ตำแหน่ง	ตำแหน่ง	ระดับ	เลขที่ตำแหน่ง	ตำแหน่ง	ระดับ		เงินประจำตำแหน่ง	เงินค่าตอบแทนเพิ่มเติม	
๕๐	-	-	๓๘-๓๐๖-๒๑๔-๐๑๑	ผู้อำนวยการกองสาธารณสุข (นักบริหารงานสาธารณสุข)	ต้น	๓๘-๓๐๖-๒๑๔-๐๑๑	ผู้อำนวยการกองสาธารณสุข (นักบริหารงานสาธารณสุข)	ต้น	๓๘,๖๐๐	๕๒,๐๐๐ (๓,๕๐๐x๑๒)	-	๕๓๕,๖๐๐ ว่าง
๕๑	นางสาวกมลกรณ์ สมานจิต	ปริญญาโท	๓๘-๓๐๖-๒๑๔-๐๑๑	นักวิชาการสาธารณสุข	ชก.	๓๘-๓๐๖-๒๑๔-๐๑๑	นักวิชาการสาธารณสุข	ชก.	๕๐,๓๒๐ (๓,๕๐๐x๑๒)	-	-	๕๐๙,๒๒๐
๕๒	นางพิชญ์ สี่เลอเกียรติ	ปริญญาตรี	๓๘-๓๐๖-๕๑๐๓-๐๑๓	เจ้าพนักงานธุรการ	ชง.	๓๘-๓๐๖-๕๑๐๓-๐๑๓	เจ้าพนักงานธุรการ	ชง.	๒๒๖,๗๒๐ (๑,๘๖๐x๑๒)	-	-	๒๒๖,๗๒๐
๕๓	หมัญฉวี ช้าง	-	-	ผู้อำนวยการสิ่งแวดล้อม	-	-	-	-	-	-	-	๒๒๖,๗๒๐
๕๔	นางสาวรัตติกาล พุ่มใส	ป.ส.	-	ผู้อำนวยการ	-	-	ผู้อำนวยการ	-	๑๕๓,๗๒๐ (๑,๒๘๑x๑๒)	-	-	๑๕๓,๗๒๐
๕๕	นายบรรเทิง เข็มใจ	ม.๓	-	คนงานประจำรถขยะ (ผู้มีทักษะ)	-	-	คนงานประจำรถขยะ (ผู้มีทักษะ)	-	๑๓๐,๖๘๐ (๑๐,๘๕๐x๑๒)	-	-	๑๓๐,๖๘๐
๕๖	นายประยูร ประชา	ป.๖	-	พนักงานขับรถยนต์ (ผู้มีทักษะ)	-	-	พนักงานขับรถยนต์ (ผู้มีทักษะ)	-	๑๒๐,๘๖๐ (๑๐,๐๗๐x๑๒)	-	-	๑๒๐,๘๖๐
๕๗	นายอนุรักษ์ สุประคอง	ม.๖	-	คนสวน (ผู้มีทักษะ)	-	-	คนสวน (ผู้มีทักษะ)	-	๑๒๕,๗๒๐ (๑๐,๔๘๐x๑๒)	-	-	๑๒๕,๗๒๐
๕๘	นายพงษ์ศักดิ์ ภิริทพร	ม.๖	-	คนสวน (ผู้มีทักษะ)	-	-	คนสวน (ผู้มีทักษะ)	-	๑๒๕,๔๕๐ (๑๐,๓๗๐x๑๒)	-	-	๑๒๕,๔๕๐
๕๙	นายพุด กระซิงแก้ว	ม.๓	-	คนสวน (ผู้มีทักษะ)	-	-	คนสวน (ผู้มีทักษะ)	-	๑๑๗,๓๖๐ (๙,๗๘๐x๑๒)	-	-	๑๑๗,๓๖๐
๖๐	นายกาญจนาส เทพเต็ม	ม.๖	-	พนักงานขับรถยนต์	-	-	พนักงานขับรถยนต์	-	๑๐๘,๐๐๐ (๙,๐๐๐x๑๒)	-	-	๑๐๘,๐๐๐
๖๑	นายอำนาจ นิตปราย	ม.๖	-	คนสวน	-	-	คนสวน	-	๑๐๘,๐๐๐ (๙,๐๐๐x๑๒)	-	-	๑๐๘,๐๐๐
๖๒	นายประสงค์ พุ่มพวง	ป.๖	-	คนงาน	-	-	คนงาน	-	๑๐๘,๐๐๐ (๙,๐๐๐x๑๒)	-	-	๑๐๘,๐๐๐
๖๓	นายประภักดิ์ บัวสุ่น	ม.๓	-	คนงาน	-	-	คนงาน	-	๑๐๘,๐๐๐ (๙,๐๐๐x๑๒)	-	-	๑๐๘,๐๐๐
๖๔	นางวรวิไล เชื้องกราย	ป.ส.	-	คนงาน	-	-	คนงาน	-	๑๐๘,๐๐๐ (๙,๐๐๐x๑๒)	-	-	๑๐๘,๐๐๐
๖๕	ว่าง	-	-	พนักงานขับรถจักรยานยนต์	-	-	พนักงานขับรถจักรยานยนต์	-	๑๐๘,๐๐๐ (๙,๐๐๐x๑๒)	-	-	ว่างเดิม
๖๖	นายพลอย นาระสิม	ป.๖	-	คนงานประจำรถขยะ	-	-	คนงานประจำรถขยะ	-	๑๐๘,๐๐๐ (๙,๐๐๐x๑๒)	-	-	๑๐๘,๐๐๐
๖๗	นายสนธยา มั่งคั่ง	ม.๓	-	คนงานประจำรถขยะ	-	-	คนงานประจำรถขยะ	-	๑๐๘,๐๐๐ (๙,๐๐๐x๑๒)	-	-	๑๐๘,๐๐๐

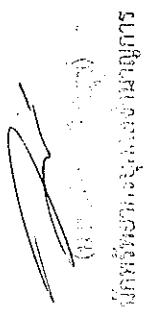
 (นายประยูร ประชา)
 นักวิชาการสาธารณสุขชำนาญการ

ที่	ชื่อ-สกุล	คุณสมบัติ	กรอบอัตรากำลังเดิม			กรอบอัตรากำลังใหม่			เงินเดือน	เงินประจำตำแหน่ง		หมายเหตุ
			เลขที่ตำแหน่ง	ตำแหน่ง	ระดับ	เลขที่ตำแหน่ง	ตำแหน่ง	ระดับ		เงินประจำตำแหน่ง	เงินค่าตอบแทนเงินเพิ่มอื่นๆ	
๖๘	นายเสนาะ เอมเอ็งชู	ป.๖	-	คนงานประจำรถขยะ	-	-	คนงานประจำรถขยะ	-	๓๐๘,๐๐๐ (๙๐๐๐x๓๒)	-	-	๓๐๘,๐๐๐
๖๙	นายดิถี อึ้งจักร	ม.๓	-	คนงานประจำรถขยะ	-	-	คนงานประจำรถขยะ	-	๓๐๘,๐๐๐ (๙๐๐๐x๓๒)	-	-	๓๐๘,๐๐๐
๗๐	นายราศศักดิ์ สุขประคอง	ป.๖	-	คนงานประจำรถขยะ	-	-	คนงานประจำรถขยะ	-	๓๐๘,๐๐๐ (๙๐๐๐x๓๒)	-	-	๓๐๘,๐๐๐
๗๑	นายสัมพันธ์ วอนศิริ	ป.๕	-	คนงานประจำรถขยะ	-	-	คนงานประจำรถขยะ	-	๓๐๘,๐๐๐ (๙๐๐๐x๓๒)	-	-	๓๐๘,๐๐๐
๗๒	-ว่าง-	-	-	คนงานประจำรถขยะ	-	-	คนงานประจำรถขยะ	-	๓๐๘,๐๐๐ (๙๐๐๐x๓๒)	-	-	ว่างเดิม
๗๓	นางอรรณพวิมล วัฒนธรรม	-	-	-	-	-	-	-	-	-	-	-
๗๓	ว่าง	-	๓๘-๓-๐๘-๒๑๐๗-๐๐๑	ผู้อำนวยการกองศึกษา (นักบริหารงานการศึกษา)	ต้น	๓๘-๓-๐๘-๒๑๐๗-๐๐๑	ผู้อำนวยการกองศึกษา (นักบริหารงานการศึกษา)	ต้น	๓๓๓,๖๐๐ ค่ากลาง	๕๒,๐๐๐ (๓,๕๐๐x๓๒)	-	ว่างเดิม
๗๔	นางสาวสุชาดา การารุ่งรัง	ปริญญาตรี	๓๘-๓-๐๘-๓๕๐๓-๐๐๑	นักวิชาการศึกษา	ช.ก.	๓๘-๓-๐๘-๓๕๐๓-๐๐๑	นักวิชาการศึกษา	ช.ก.	๓๒๒,๖๕๐ (๓๐,๒๑๐x๓๒)	-	-	๓๒๒,๖๕๐
๗๕	นางสาววงศพรพรรณ มากน้อย	ปวส.	๓๘-๓-๐๘-๕๑๐๓-๐๐๒	เจ้าหน้าที่งานธุรการ	ป.ง.	๓๘-๓-๐๘-๕๑๐๓-๐๐๒	เจ้าหน้าที่งานธุรการ	ป.ง.	๑๖๖,๓๖๐ (๑๕,๐๓๐x๓๒)	-	-	๑๖๖,๓๖๐
๗๖	บ.ส.กัญญนิมิตร์ สมศรีพลอย	ปริญญาโท	๓๘-๓-๐๘-๖๖๐๐-๑๕๒	ครู	ค.ศ.๒	๓๘-๓-๐๘-๖๖๐๐-๑๕๒	ครู	ค.ศ.๒	-	-	-	อุดหนุน
๗๗	น.ส.กนกกาญจน์ ดันตระประภากร	ปริญญาโท	๓๘-๓-๐๘-๖๖๐๐-๑๕๑	ครู	ค.ศ.๒	๓๘-๓-๐๘-๖๖๐๐-๑๕๑	ครู	ค.ศ.๒	-	-	-	อุดหนุน
๗๘	นางสาวนารีรัตน์ มีนเมือง	ปริญญาตรี	๓๘-๓-๐๘-๖๖๐๐-๑๕๓	ครู	ค.ศ.๑	๓๘-๓-๐๘-๖๖๐๐-๑๕๓	ครู	ค.ศ.๑	-	-	-	อุดหนุน
๗๙	นางสาวรัชนี โศสุวรรณ	ปริญญาตรี	๓๘-๓-๐๘-๖๖๐๐-๑๕๘	ครู	ค.ศ.๑	๓๘-๓-๐๘-๖๖๐๐-๑๕๘	ครู	ค.ศ.๑	-	-	-	อุดหนุน
๘๐	หม่อมขุนหญิง	-	-	-	-	-	-	-	-	-	-	-
๘๐	นางสาวจันทร์สม ชัยเยี่ยม	ปริญญาโท	-	ผู้อำนวยการศึกษา	-	-	ผู้อำนวยการศึกษา	-	๑๕๖,๕๖๐ (๑๖,๓๘๐x๓๒)	-	-	๑๕๖,๕๖๐
๘๑	นางสาวกนิศา ศาตน้อย	ปริญญาตรี	-	ผู้ช่วยครูผู้ดูแลเด็ก	-	-	ผู้ช่วยครูผู้ดูแลเด็ก	-	๒๒๓,๓๒๐ (๑๘,๖๑๐x๓๒)	-	-	๒๒๓,๓๒๐ (งบ อบค.)
๘๒	-	-	-	-	-	-	ผู้ช่วยครูผู้ดูแลเด็ก	-	๑๘๐,๐๐๐ ค่ากลาง	-	-	กำหนดเพิ่ม
๘๓	นางพัชรวิไล นกต้อ	ปริญญาตรี	-	ผู้ช่วยครูผู้ดูแลเด็ก	-	-	ผู้ช่วยครูผู้ดูแลเด็ก	-	-	-	-	อุดหนุน
๘๔	นางสาวเยาวรส พูลพิพัฒน์	ปริญญาตรี	-	ผู้ดูแลเด็ก (ผู้มีทักษะ)	-	-	ผู้ดูแลเด็ก (ผู้มีทักษะ)	-	๑๓๘,๕๕๐ (๙,๘๗๐x๓๒)	-	-	๑๓๘,๕๕๐ (งบ อบค.)

ผู้อำนวยการ

(นายสุวิทย์ วัฒนธรรม)
ผู้อำนวยการ

ที่	ชื่อ-สกุล	คุณวุฒิ	กรอบอัตรากำลังเดิม		กรอบอัตรากำลังใหม่		เงินเดือน	เงินประจำตำแหน่ง		หมายเหตุ
			เลขที่ตำแหน่ง	ตำแหน่ง	ระดับ	เลขที่ตำแหน่ง		ตำแหน่ง	ระดับ	
๘๕	-	-	-	-	-	-	๑๐๘,๐๐๐ ค่ากลาง	-	-	กำหนดเพิ่ม
๘๖	นางสาวดวงอ้อ คงทน	ม.๖	-	ภารโรง	-	-	๑๐๘,๐๐๐ (๙๐๐๐x๑๒)	-	-	๑๐๘,๐๐๐
๘๗	นางสาวตรีรัตน์ นกต่อ	ม.๖	-	ภารโรง	-	-	๑๐๘,๐๐๐ (๙๐๐๐x๑๒)	-	-	๑๐๘,๐๐๐
๘๘	นางสาวจรีนันทน์ อิมพาลี	ปริญญาตรี	-	คนงาน	-	-	๑๐๘,๐๐๐ (๙๐๐๐x๑๒)	-	-	๑๐๘,๐๐๐
๘๙	นางสิริวิไลลักษณ์ รุ่งสี	ปริญญาโท	๓๘-๓-๑๑-๒๑๐๕-๐๐๑	ผู้อำนวยการกองสวัสดิการสังคม (นักบริหารงานสวัสดิการสังคม)	๓๘-๓-๑๑-๒๑๐๕-๐๐๑	๓๘-๓-๑๑-๒๑๐๕-๐๐๑	๕๐๘,๓๒๐ (๓๘,๑๑๐x๑๒)	๕๒,๐๐๐ (๓,๕๐๐x๑๒)	-	๕๓๓,๘๒๐
๙๐	นางปิยนันท์ ไหมเอี่ยม	ปริญญาตรี	๓๘-๓-๑๑-๒๑๐๕-๐๐๒	นักพัฒนาชุมชน	๓๘-๓-๑๑-๒๑๐๕-๐๐๒	๓๘-๓-๑๑-๒๑๐๕-๐๐๒	๑๙๘,๖๕๐ (๑๖,๕๕๕x๑๒)	-	-	๑๙๘,๖๕๐
๙๑	พณิชนันต์	ปริญญาตรี	-	ผู้ช่วยนักพัฒนาชุมชน	-	-	๑๘๐,๐๐๐ (๑๕,๐๐๐x๑๒)	-	-	๑๘๐,๐๐๐
๙๒	นางสาวจตุพร กงเง	ปริญญาตรี	-	ผู้ช่วยนักสังคมสงเคราะห์	-	-	๑๘๐,๐๐๐ (๑๕,๐๐๐x๑๒)	-	-	๑๘๐,๐๐๐
๙๓	นายชวรงค์ สอนภณ	ว่าง	๓๘-๓-๑๑-๒๑๐๕-๐๐๑	นักวิชาการตรวจสอบภายใน	๓๘-๓-๑๑-๒๑๐๕-๐๐๑	๓๘-๓-๑๑-๒๑๐๕-๐๐๑	๓๕๘,๓๒๐ ค่ากลาง	-	-	ว่างเดิม

ด้านนาย ก. ก.

(นาย ก. ก.)
(นาย ก. ก.)

นักทรัพยากรบุคคลชำนาญการ